

# 肉毒素

减少多余的肌肉，纤瘦塑形抚平难看的皱纹使肌肤变紧致的万能肉毒素  
使用安全性得到验证的多种产品正品定量注入准确的位置。

## 推荐对象

- ☒ 希望减少过度发达的肌肉的人
- ☒ 希望抚平表情皱纹和衰老皱纹的人
- ☒ 希望缩小毛孔，打造亮白容颜的人
- ☒ 希望获得弹性和紧致等提拉效果的人

## 施术部位

方颌, 皱纹, 唾液腺，侧头肌  
额头/眼角, 下颌线



耐药性低、性价比高的肉毒素

## CORETOX

CORETOX是去除非毒素蛋白质，仅对神经毒素进行提纯，降低传统肉毒素的耐药性副作用危险的产品，可以改善皱纹、缩小肌肉和治疗多汗症等。此外，产品不含动物成分，降低了感染血液衍生病原菌和传染性微生物的风险。



无耐药性的纯毒素

## XEOMIN

XEOMIN是获得FDA批准、安全性得到验证的不含复合性蛋白质的纯毒素，它可以减少形成肉毒素抗体（耐药性）所引起的副作用和治疗失败，减轻重复手术的负担，效果快速持久。



美国原创肉毒素，肉毒素的始祖

## ALLERGAN

Allergan是1989年获得FDA批准的全球最早发明出的原创肉毒素，30多年来积累的数十万件临床试验数据，获得了最安全肉毒素认证，展现出最快、最确实的功效。



# 肉毒素

Before & After



Before



After



Before



After



Before



After



Before



After

Once you visit, you are a Jfeelholic

Jfeel Holic



# 皮肤肉毒素

皮肤肉毒素不同于普通的肉毒素，它是向皮肤浅表层注入少量即可自然地改善松弛的毛孔、细纹和下垂的皮肤弹性等，获得提拉效果和自然丰盈效果的皮肤肉毒素施术。

## 肌肉肉毒素

减少方颌/身体肌肉，打造纤细的线条。

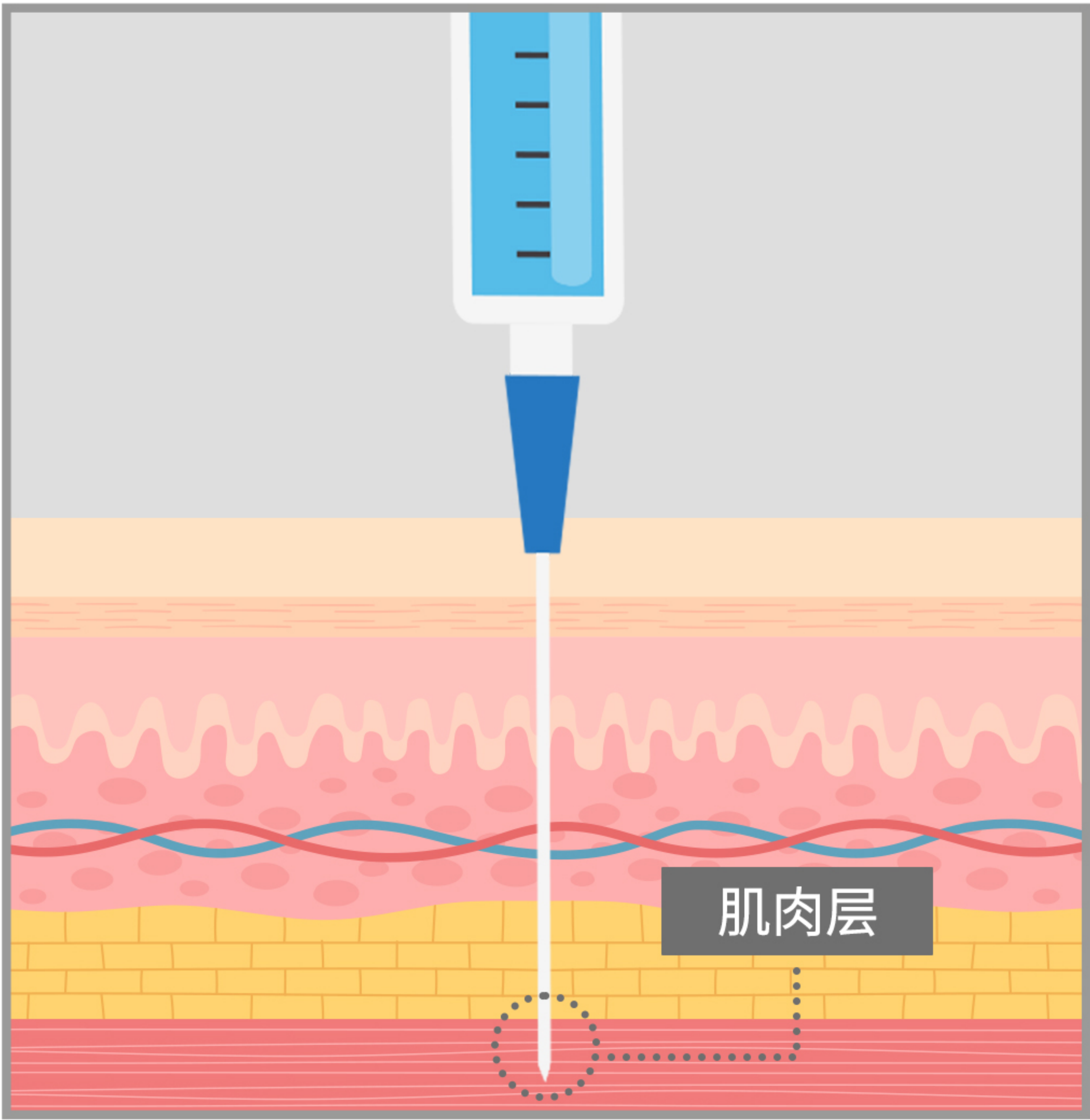

### 施术方法

直接对需要改善皱纹和缩小肌肉的肌肉层进行施术

### 预期效果

改善局部皱纹，  
缩小肥大的肌肉

### 施术部位

方颌, 皱纹, 唾液腺，侧头肌  
额头/眼角, 下颌线

## 皮肤肉毒素

为下颌线、唇型矫正、面部线条等全脸赋予弹性

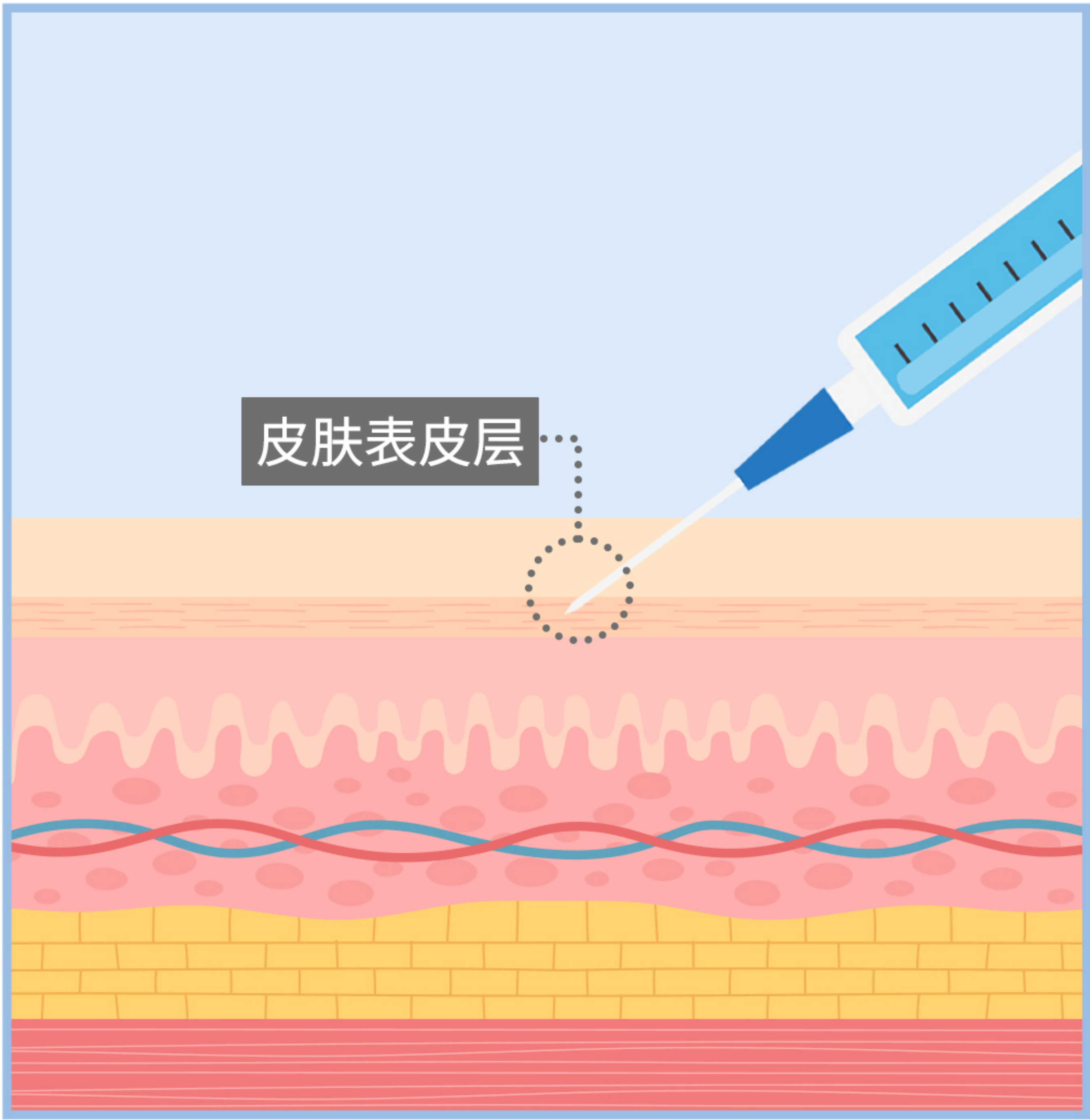

### 施术方法

弹性下降的面部和双下巴等  
少量注入薄薄的皮肤层

### 预期效果

紧致松弛的皮肤层，收缩毛孔，  
提拉皮肤，改善细纹和弹性

### 施术部位

全脸-额头除外  
全脸



# BODY肉毒素

Before & After

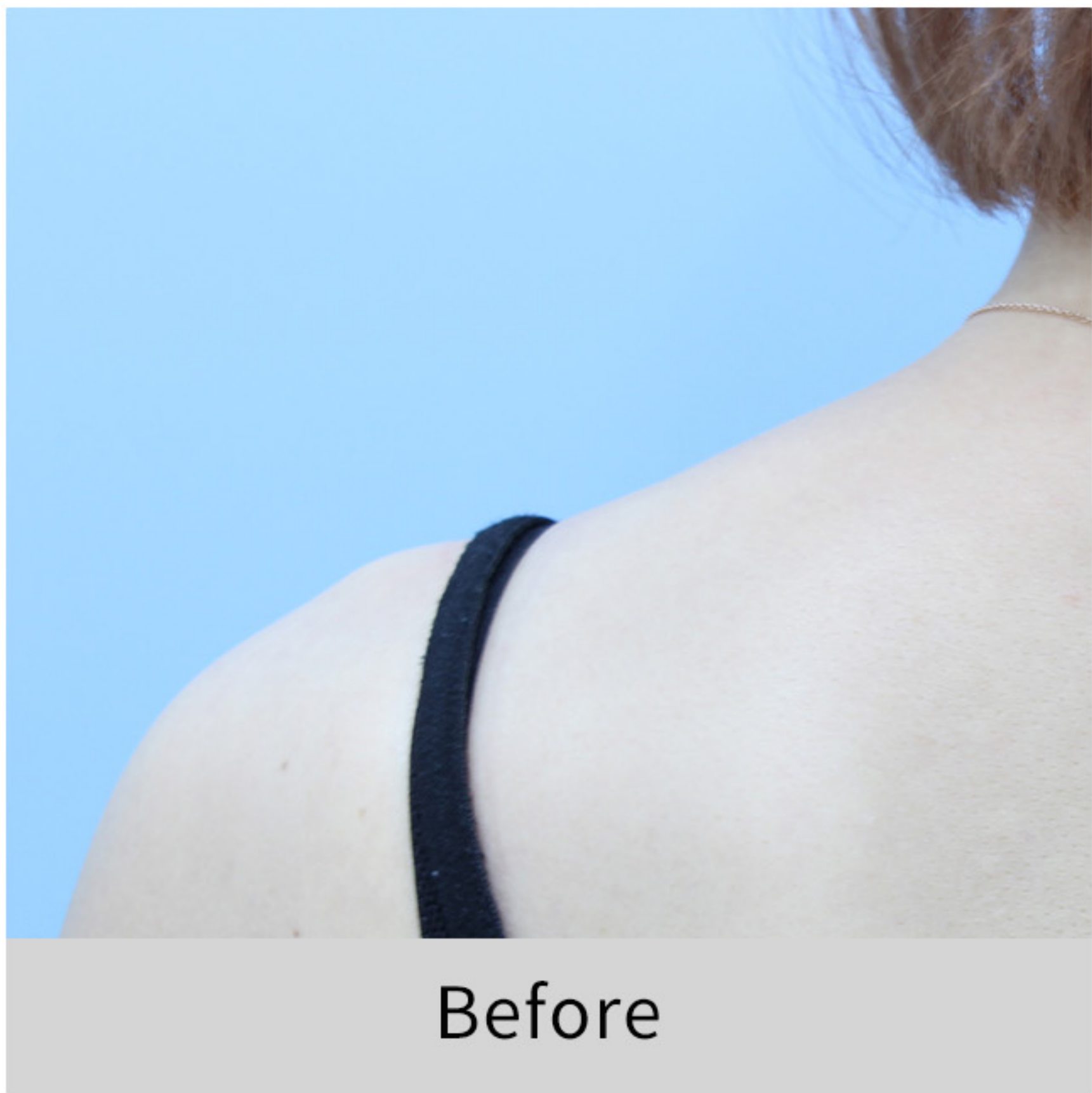

Once you visit, you are a Jfeelholic

Jfeel Holic



# 唇部填充物

细薄下垂的唇部可能会给对方留下不好的印象。  
J Feel的医护人员会根据患者的唇形进行适当的治疗。

## 推荐对象

- ☒ 唇部下垂
- ☒ 害怕手术，但想要立即见效的人
- ☒ 扁平或有褶皱的唇部
- ☒ 左右严重不对称

## 唇部填充物 Before & After

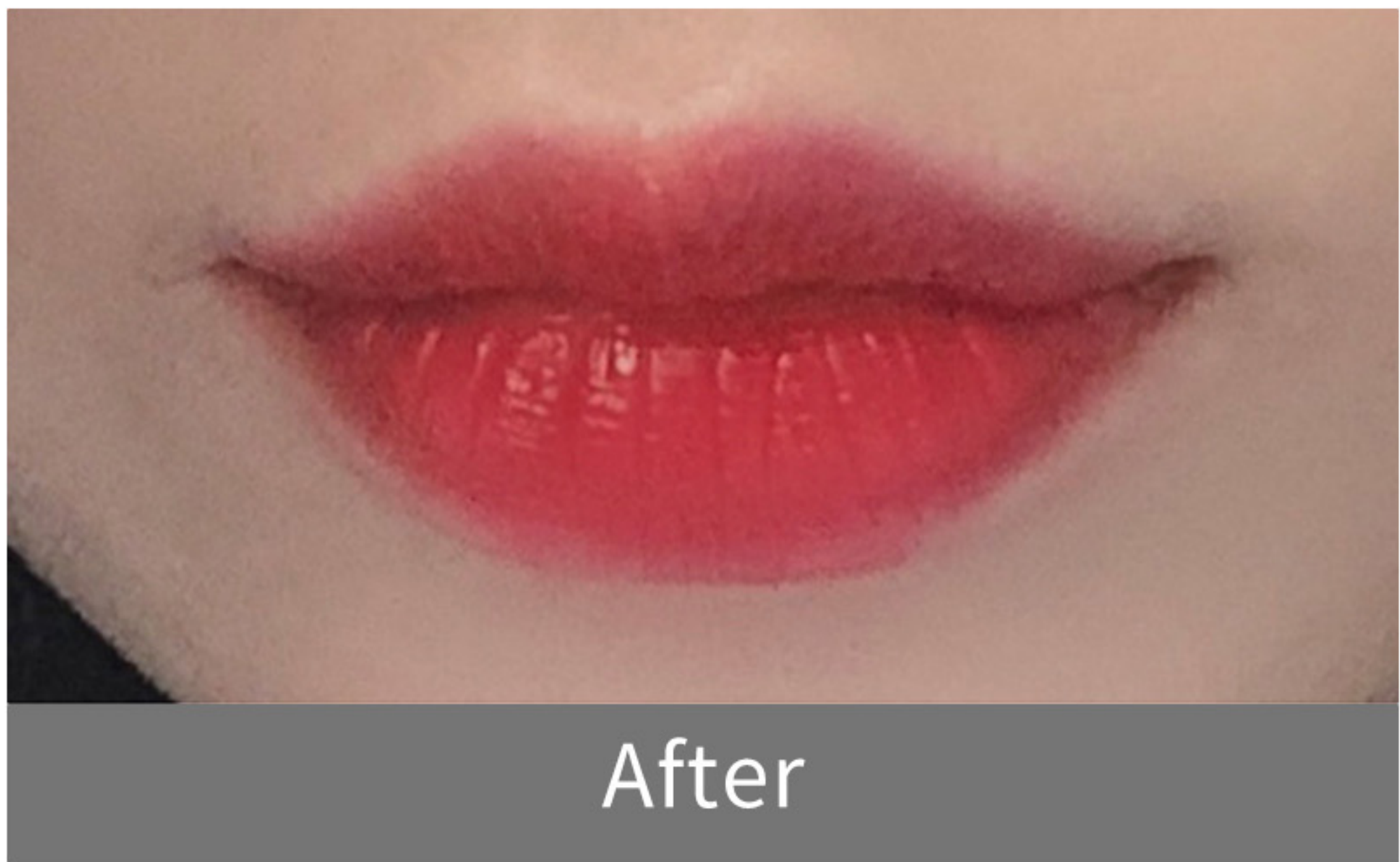
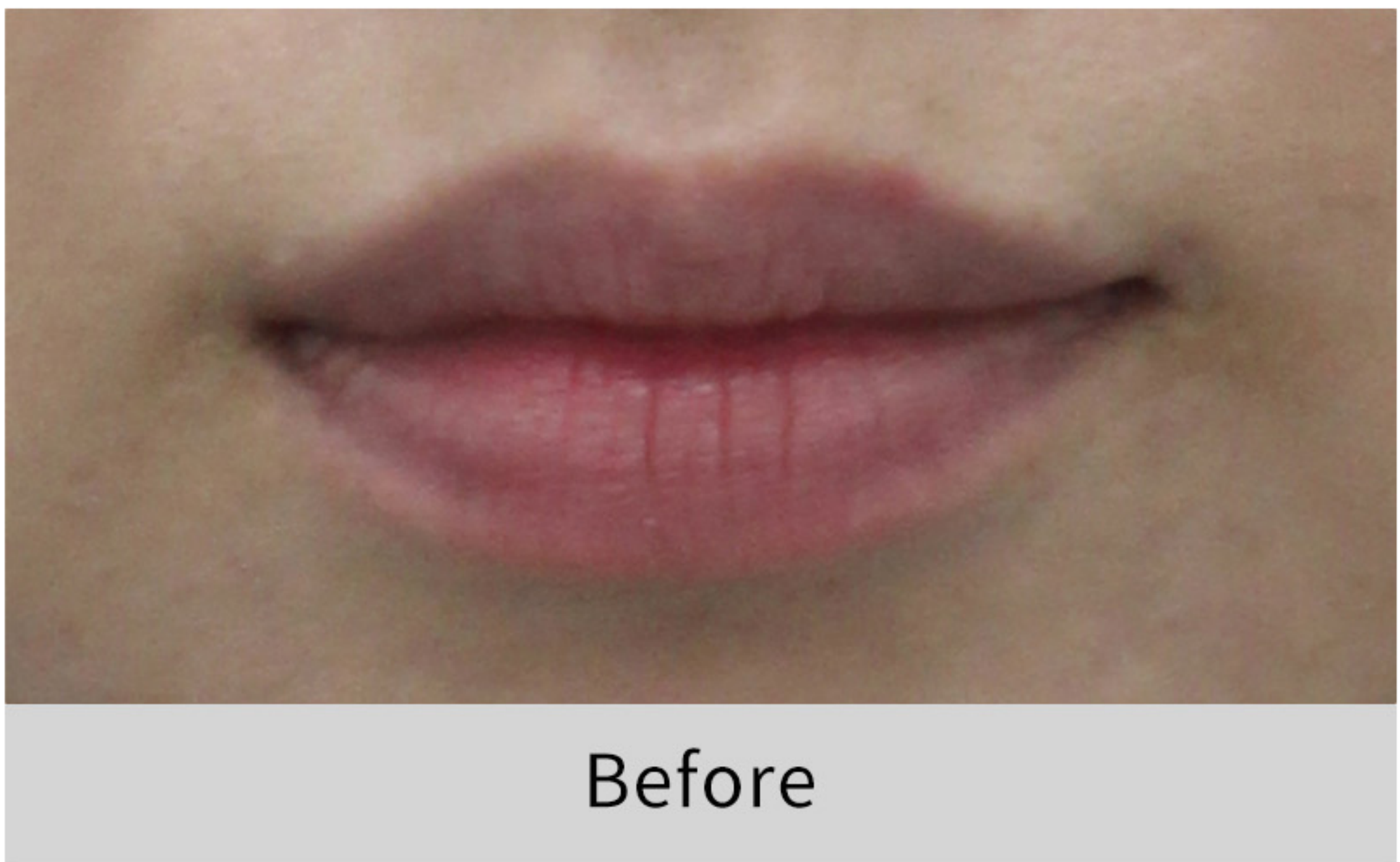

Once you visit, you are a Jfeelholic



# 鼻部填充物

## 非手术性鼻部整形术

### 治疗部位

#### 鼻梁填充物

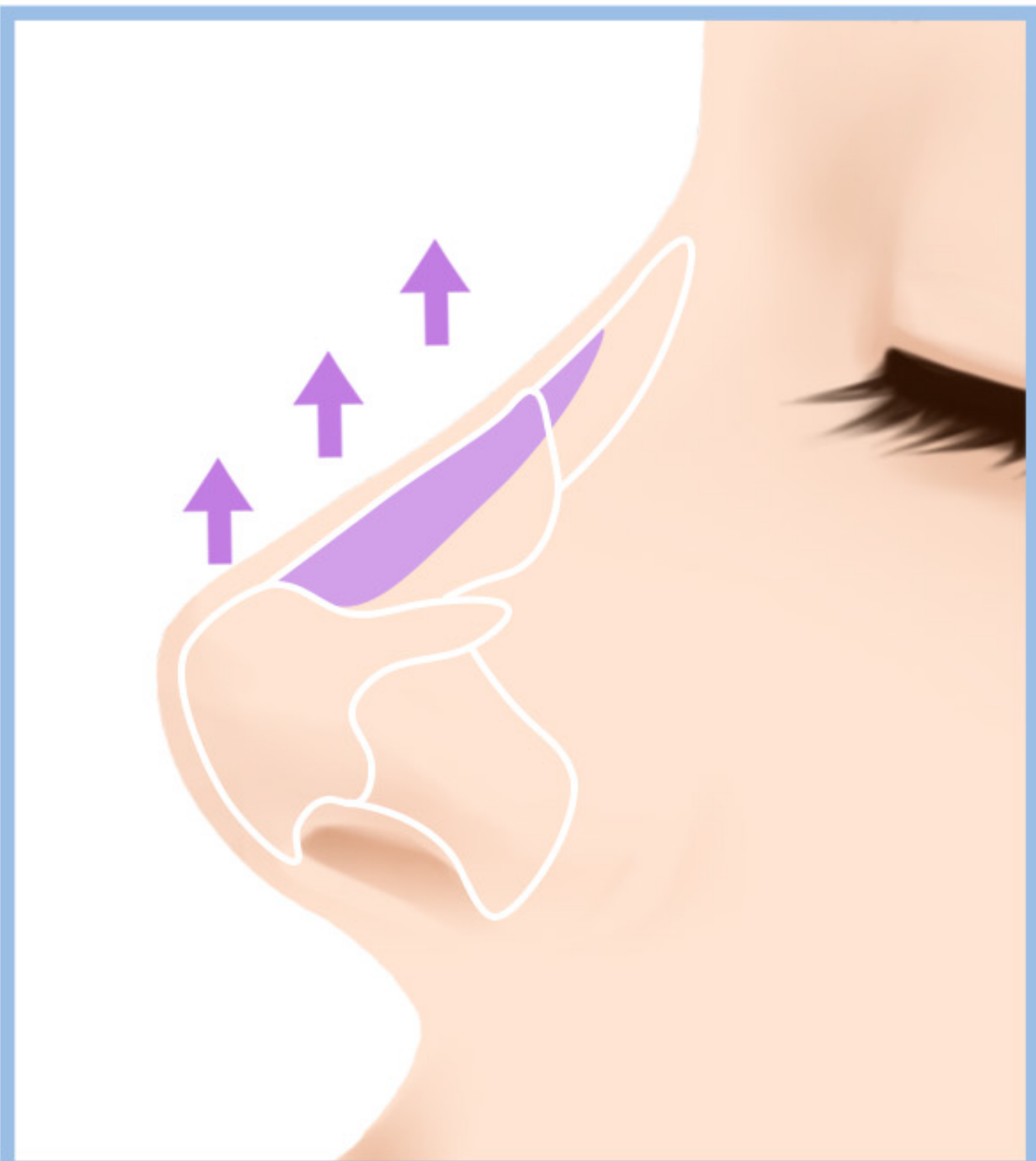

矫正鹰嘴、鼻梁凹陷、低鼻梁等，打造笔挺的高鼻梁

#### 鼻尖填充物

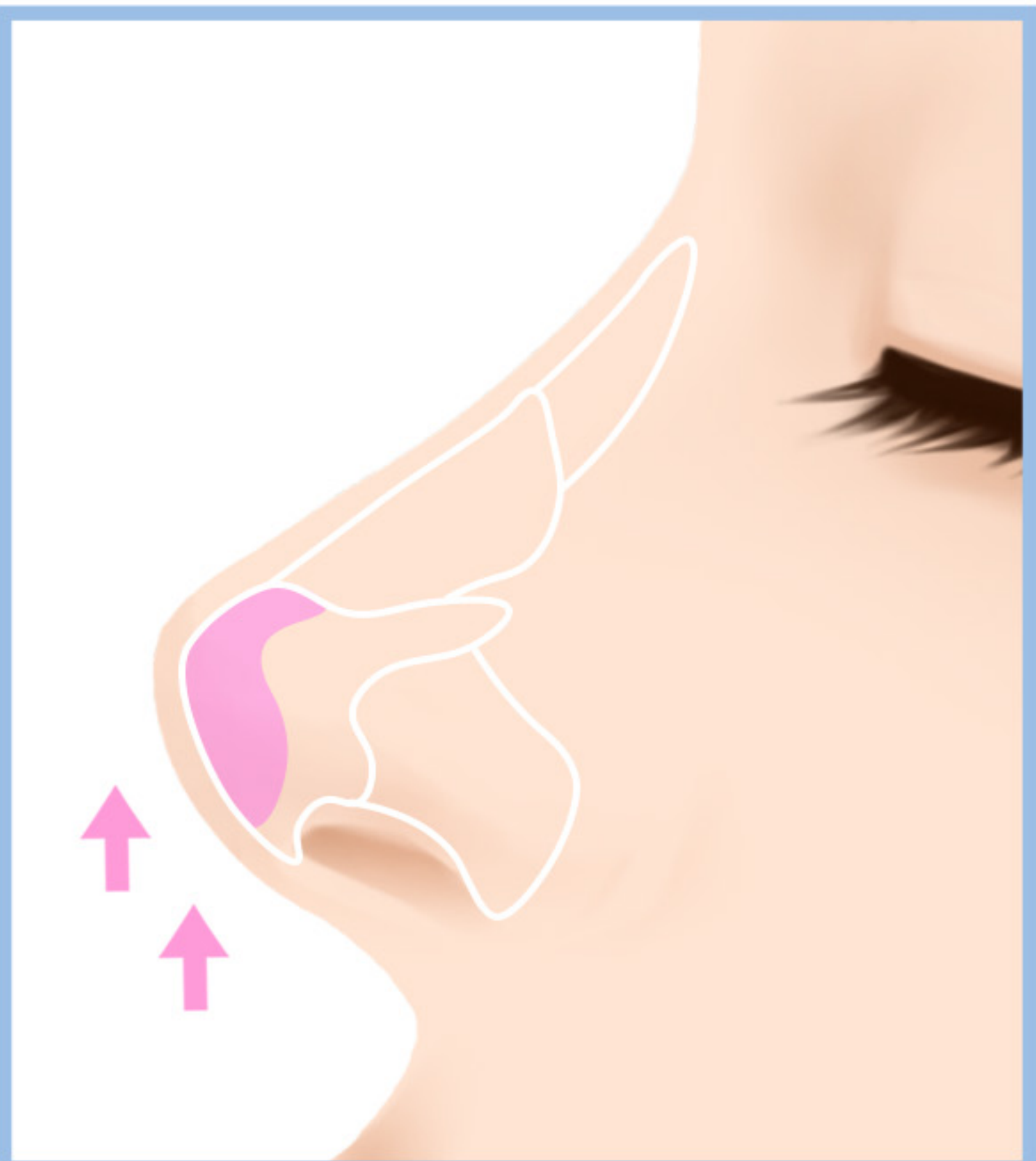

提升并延长低矮厚重的鼻尖，打造锋利的鼻尖线条

#### 猫鼻（鼻柱）填充物

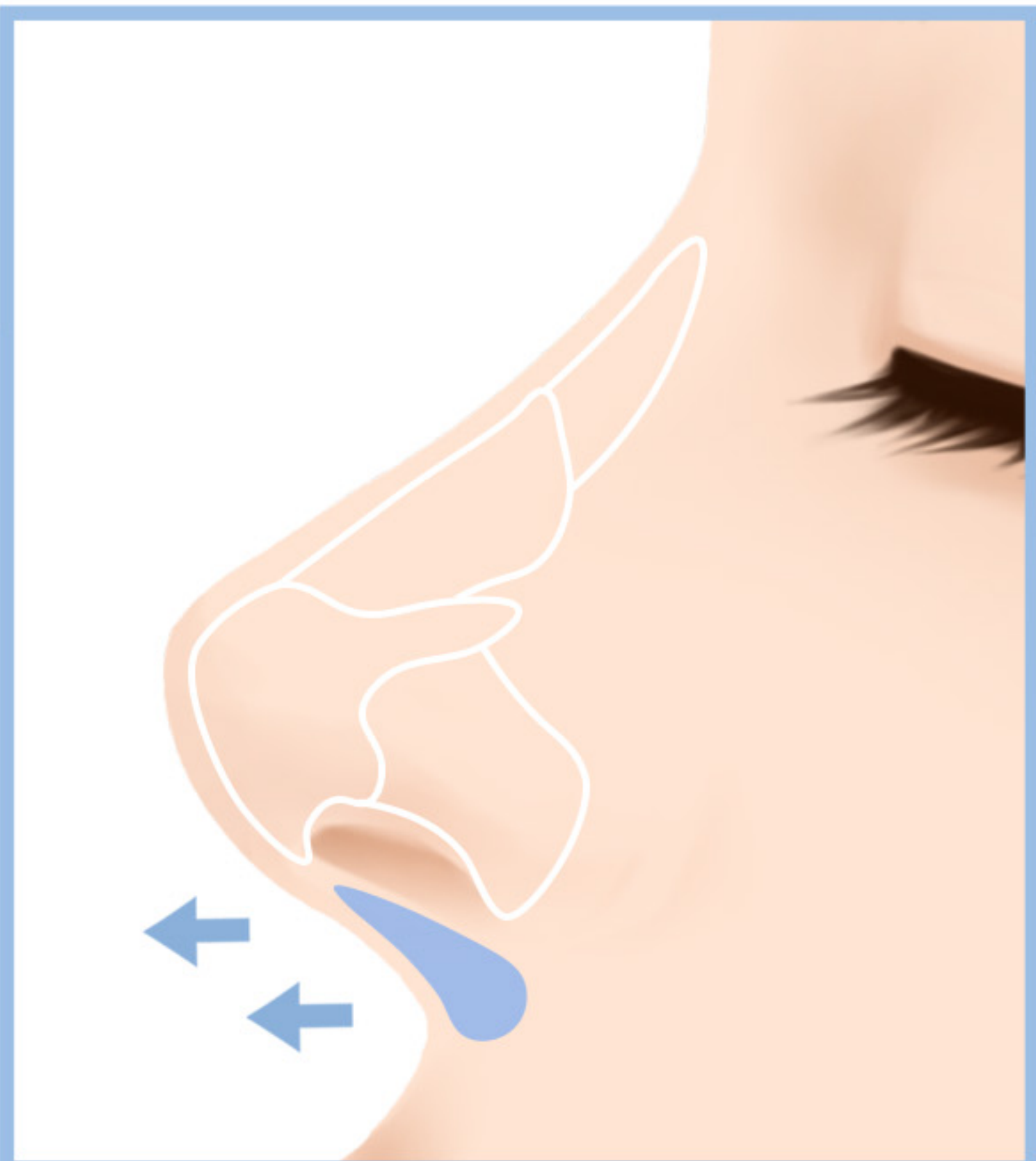

拯救扁平的鼻柱，打造从人中延伸的曲线鼻部线条

### 鼻部填充物

Before & After



Before



After



Before



After

Once you visit, you are a Jfeelholic

Jfeel Holic



# 鼻部

一次性完成四个不同的非手术性鼻部整形

- ☒ 鼻部填充物
- ☒ 鼻尖填充物
- ☒ 鼻部线雕提拉
- ☒ 注射（鼻部溶脂针、鼻孔肉毒素、猫鼻填充物）

## 鼻部填充物 步骤顺序



### 鼻子周围麻醉针

注射麻醉剂减轻疼痛。



### 鼻部填充物&鼻尖填充物

使用鼻部填充物增加鼻部的立体感，塑造理想的鼻尖形状。



### 鼻部线雕提拉

根据每位患者的鼻形和理想的高度植入专用线。



### 线条，鼻部注射

利用细腻的线条设计出令患者满意的鼻形，注射鼻部溶脂针、鼻孔肉毒素和猫鼻填充物等使鼻子看起来更漂亮。可能会根据患者的骨骼、皮肤和喜欢的设计更改顺序。



# 超级高鼻

利用提高强度和耐久性的立体锯齿线使鼻子变得更加锋利纤细！  
使用填充物进行施术时，可打造更具戏剧性的鼻部线条

## 抬高鼻梁3POINT

使用强力锯齿线打造亮点+使用全鼻填充物提升立体感+定制式黄金比例

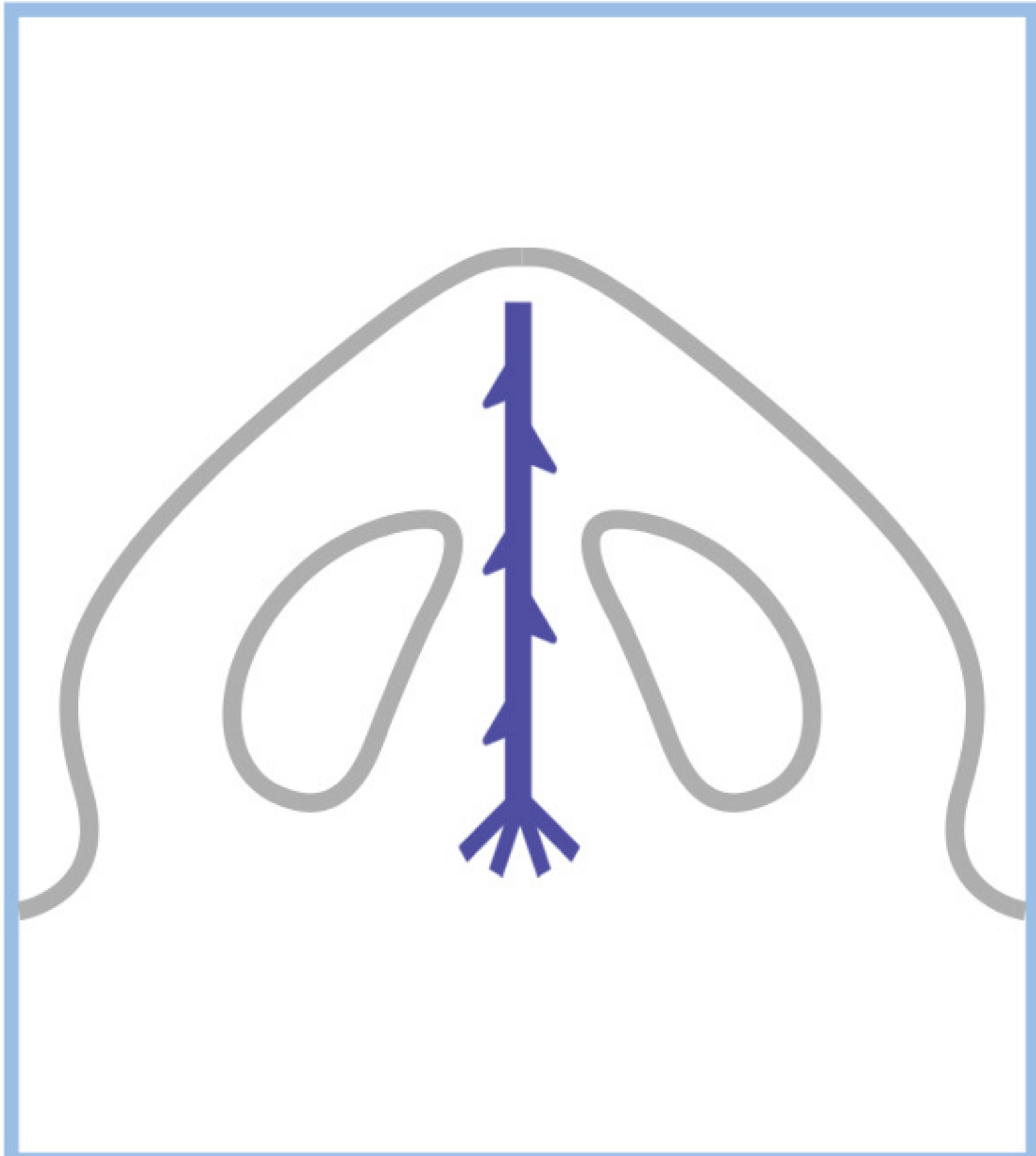

鼻尖专用  
超级高鼻线使下垂的鼻尖变得挺拔

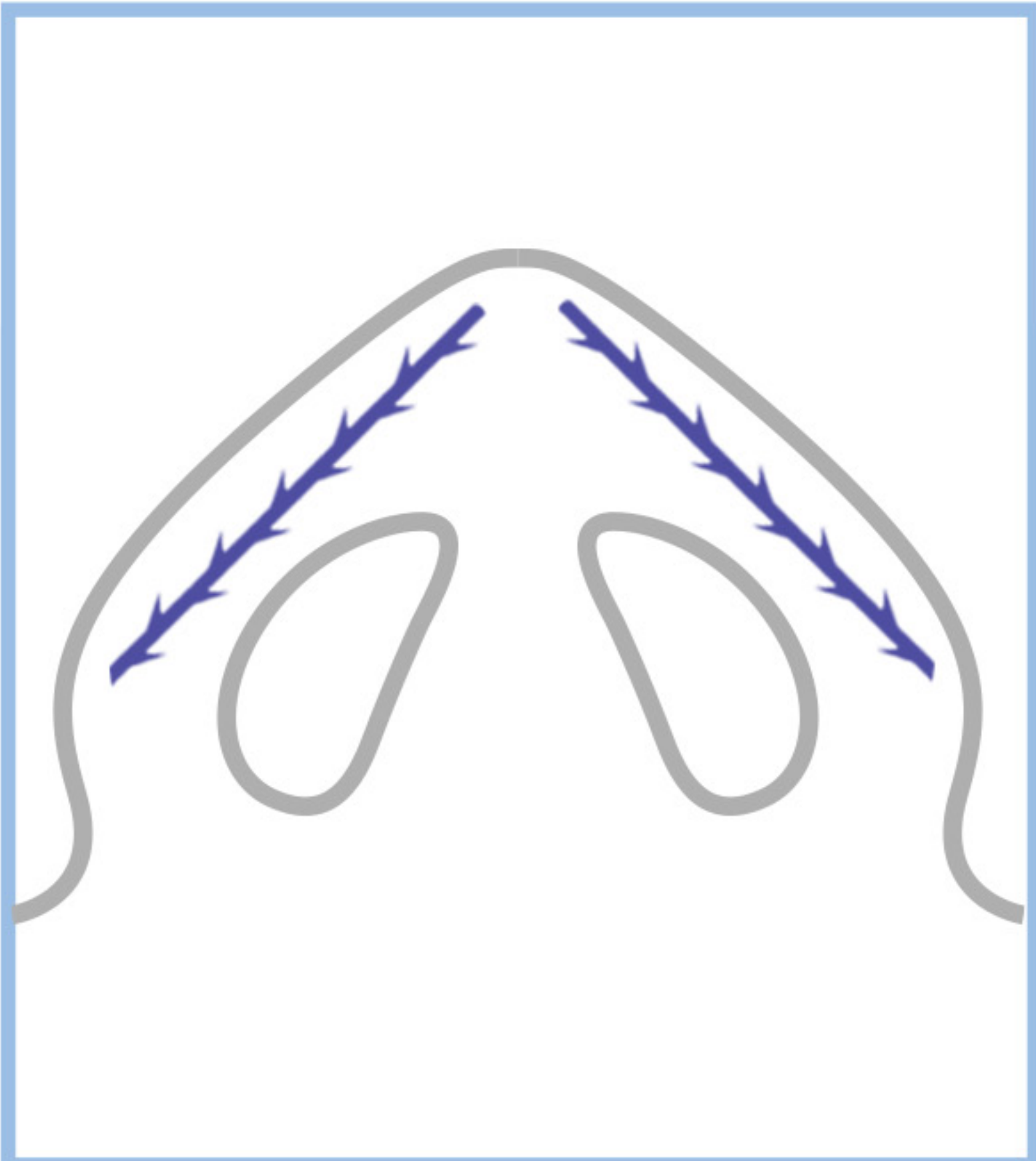

使用专用，  
不手术亦可达到缩小宽鼻翼的效果

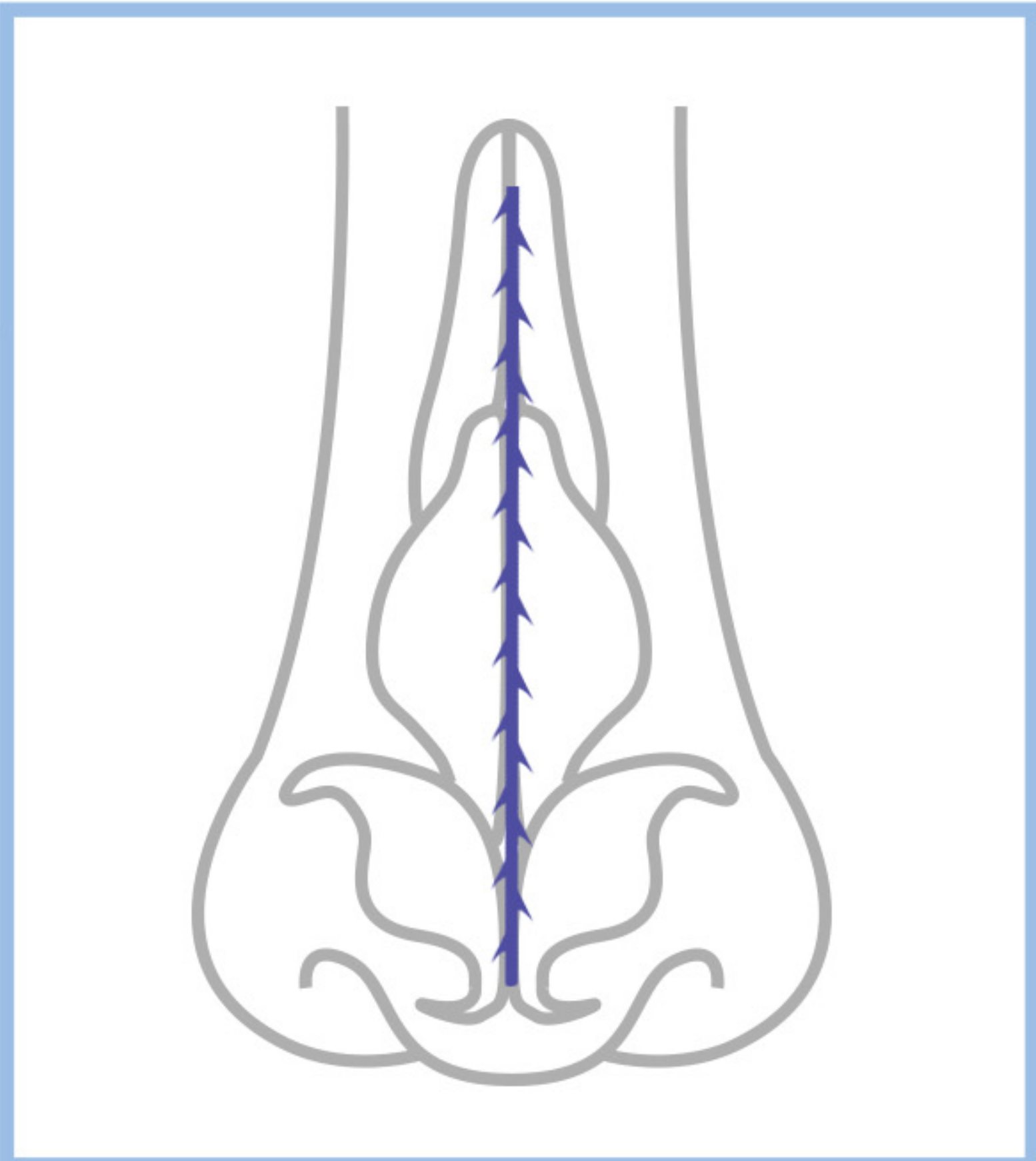

仿若修容般  
挺拔锋利的鼻梁亮点

## 超级高鼻

Before & After



Before

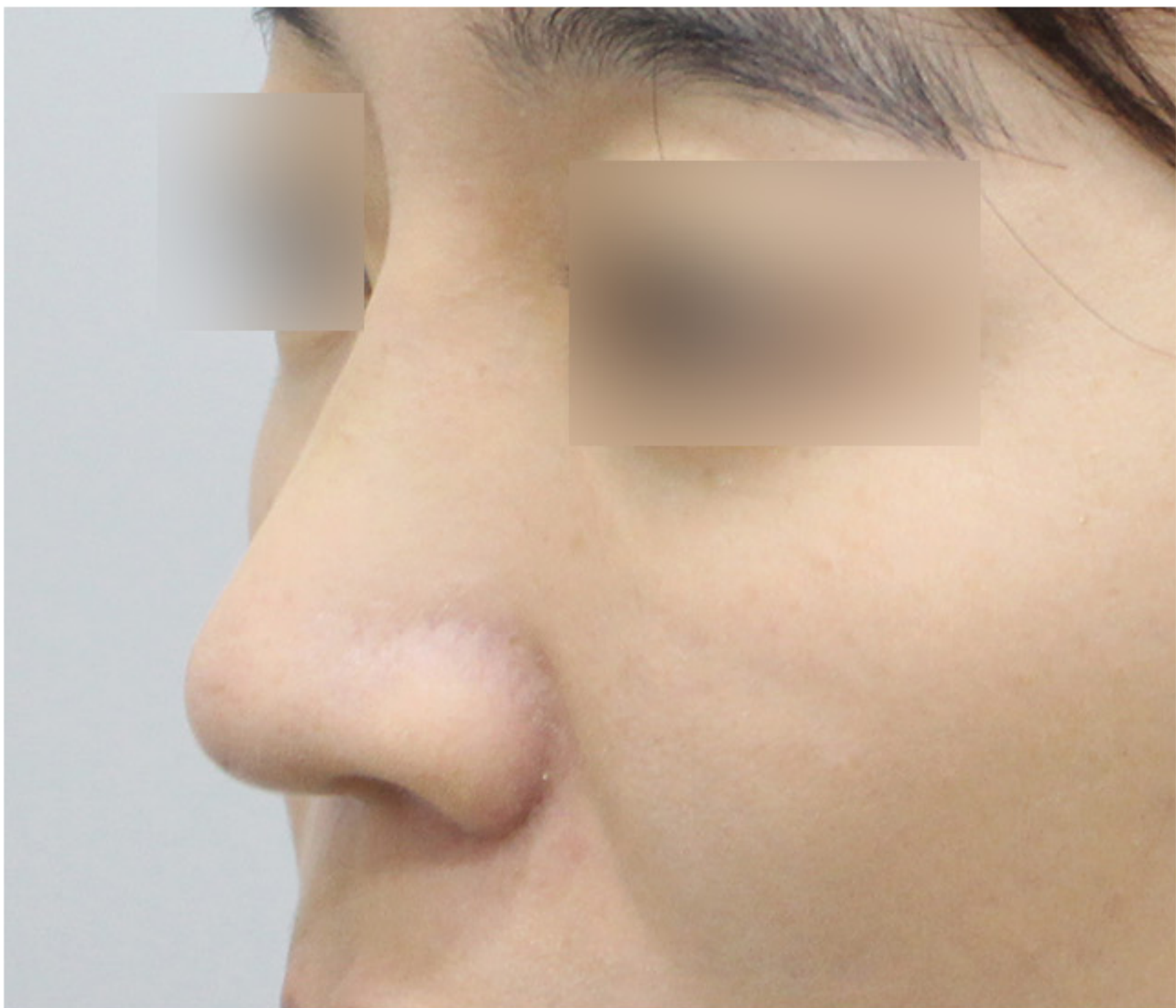

After



Before



After

Once you visit, you are a Jfeelholic



# LOVE EYE填充物

眼底填充物施术需要精湛的技术和设计能力。  
世界著名的J FEEL医院的眼部填充物施术会考虑到每位患者的眼形，  
绝对不会过度施术，力求打造眼底立体感自然的协调面部。

## 推荐对象

- ☒ 希望眼底更立体，使外貌更具魅力的人
- ☒ 接受眼部整形手术后，眼部脂肪减少的人
- ☒ 希望拥有可爱外貌的人
- ☒ 希望缩小眼睛与嘴唇的间距，展现年轻容颜的人

POINT  
01



使暗沉凹陷的眼底  
变得柔嫩丰盈！

POINT  
02



在平坦的卧蚕部位  
打造可爱的卧蚕

POINT  
03



J Feel医护人员  
细心的眼眸设计

## LOVE EYE填充物

Before & After



Before



After



Before



After

Once you visit, you are a Jfeelholic

Jfeel Holic



# 泪沟填充

眼底是高难度的填充物施术部位，许多患者经由实际接受过手术的朋友介绍前来就诊。  
眼底是绝对不可以过度施术的部位，最常用的填充物是柔软且自然扩散的Restylane Vital。  
亲身体验一下让许多海外患者慕名而来的J Feel名品填充物吧！

## 推荐对象

- ☑ 因眼底凹陷而显老的人
- ☑ 眼底出现脂肪垫，希望改善但又害怕手术的人

## 泪沟填充 Before & After

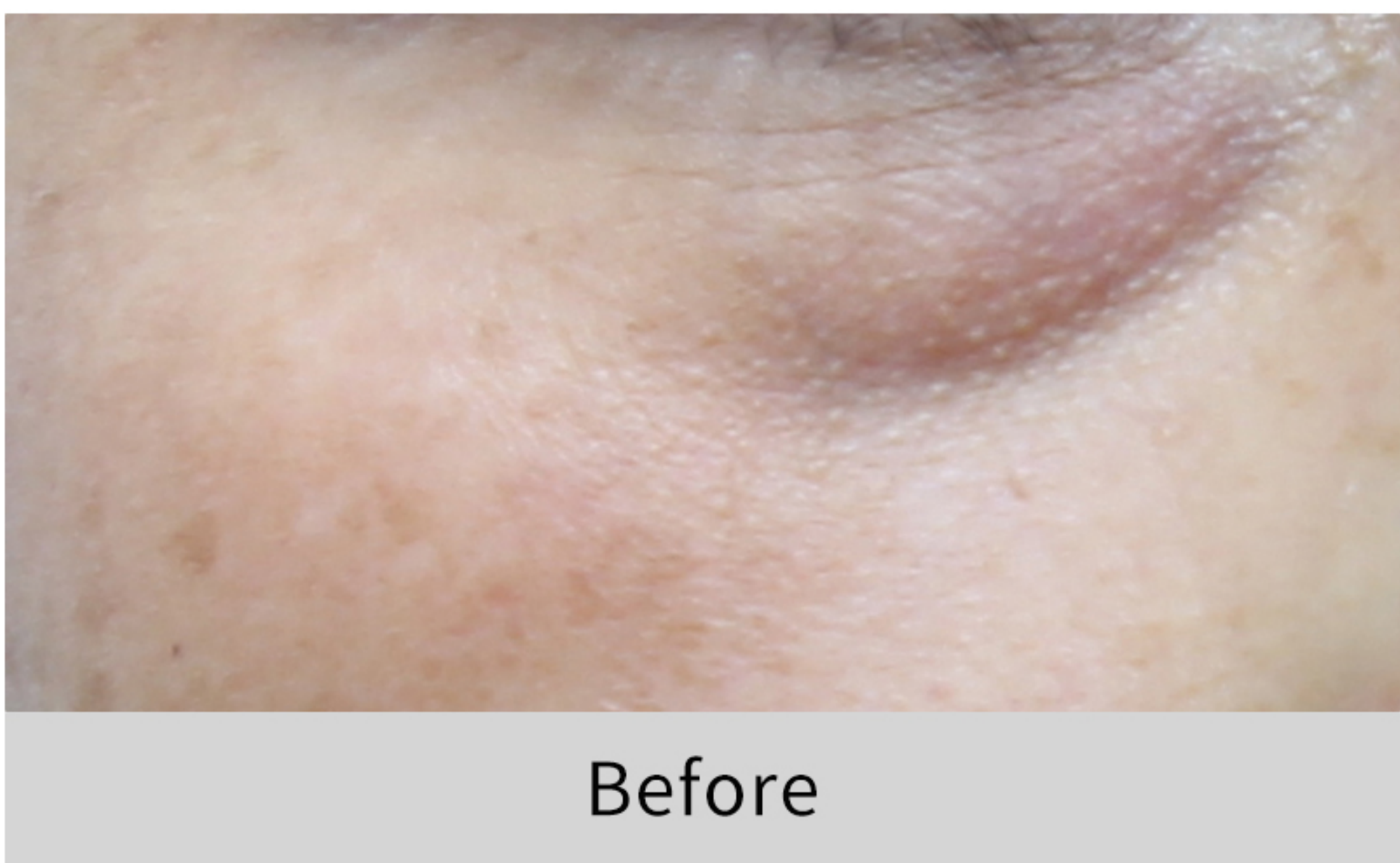
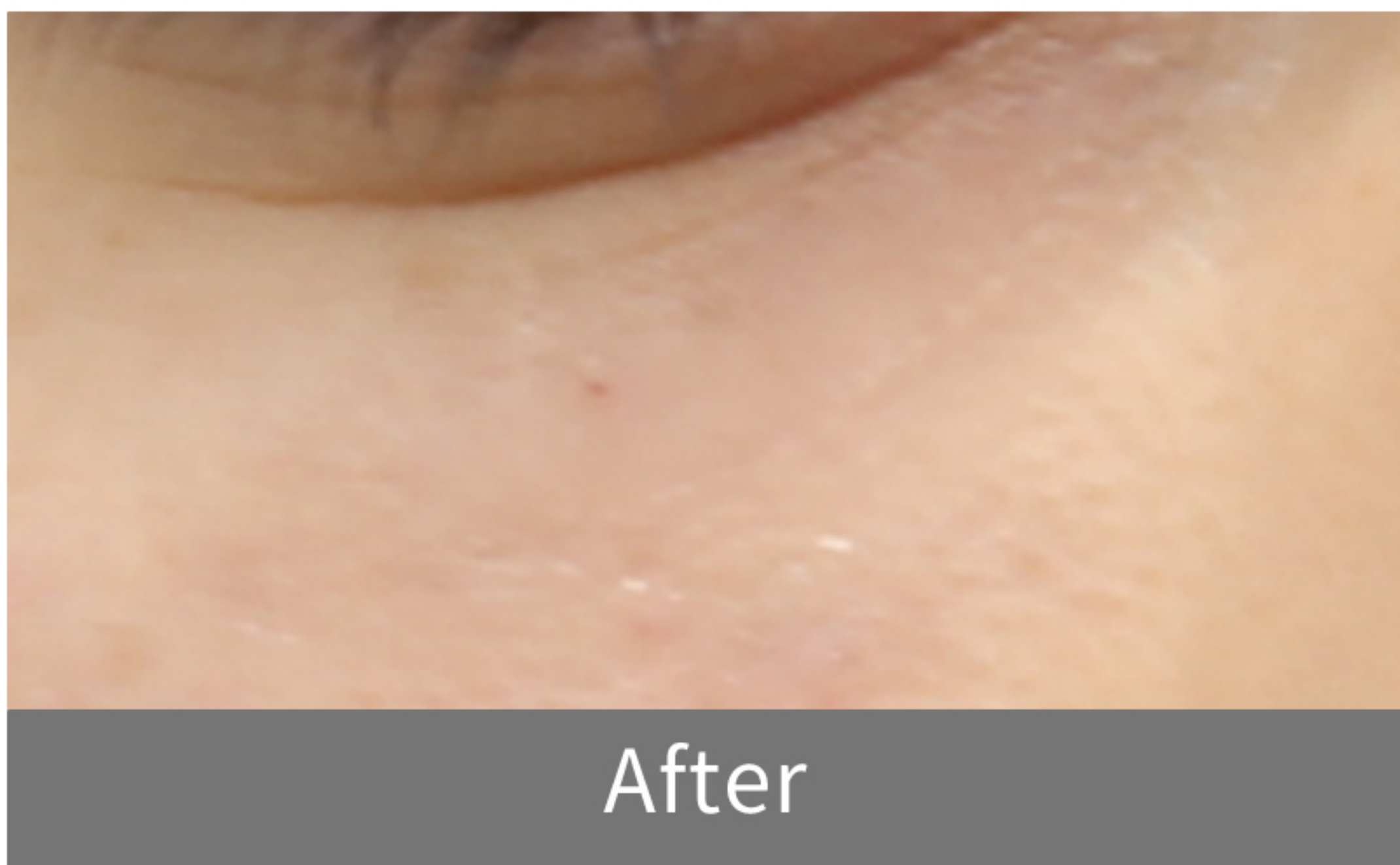
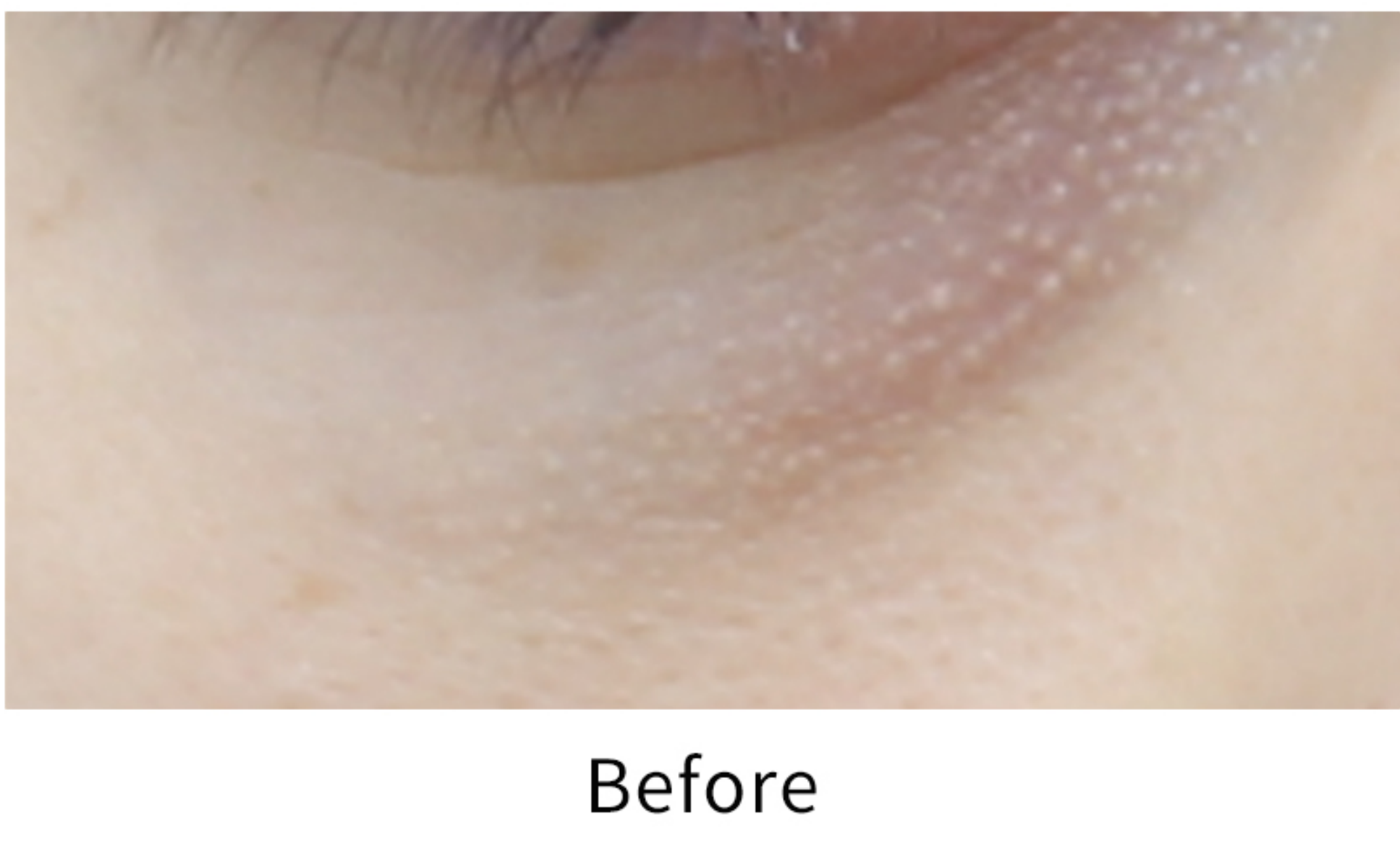
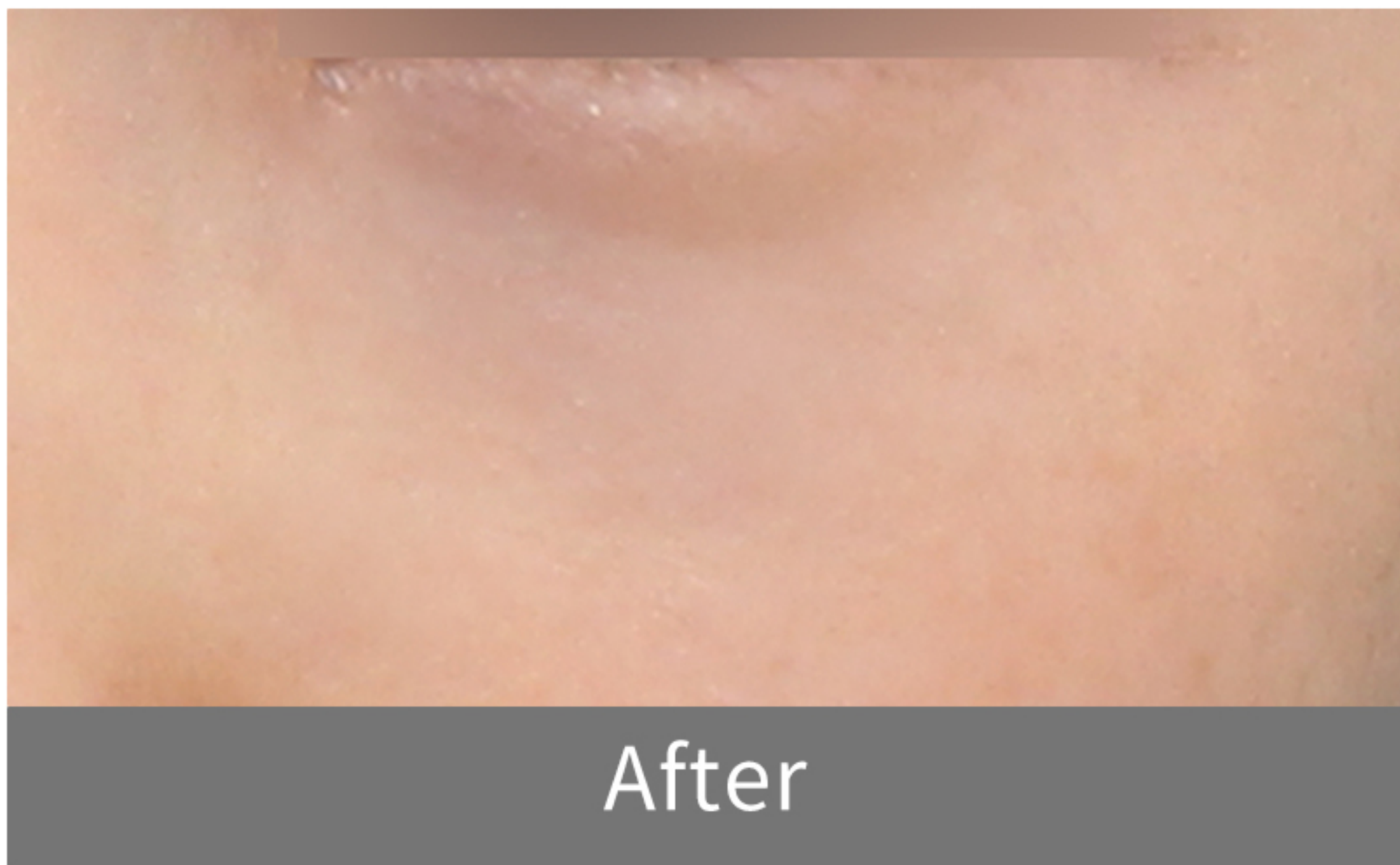
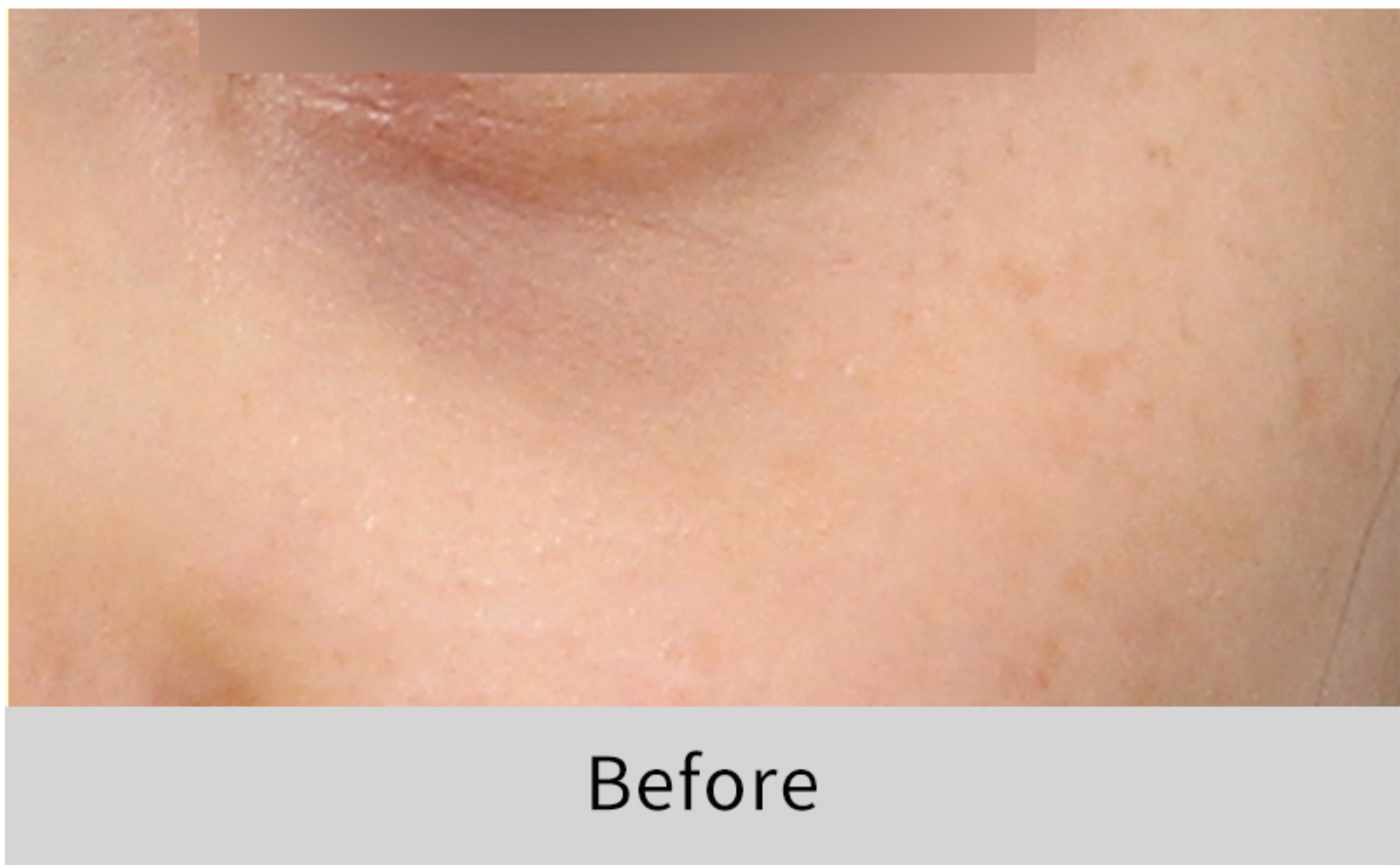

Once you visit, you are a Jfeelholic



# 法令纹

告别扁平的脸部！360度无死角的完美脸型适合自己的量！  
提高满意度的J FEEL医院的技术仅使用经过验证的产品进行治疗，提高安全性。

## 推荐对象

- ☒ 法令纹导致显老的人
- ☒ 前颧骨无立体感、面部凹陷扁平的人
- ☒ 脸上没有肉，非常显老的人
- ☒ 希望不手术便能拥有立体面部线条的人

POINT  
01



填满凹陷的前颧骨  
打造与众不同的童颜面容

POINT  
02



填充象征衰老的法令纹  
改善弹性效果

POINT  
03



J FEEL医护人员  
细致打造童颜脸型

## 法令纹 Before & After



Once you visit, you are a Jfeelholic

Jfeel Holic



# 颈纹

拥有光滑颈部线条的最佳选择，JFEEL各种类型的颈部护理  
提拉、填充、增强再生力的三大治疗方法

自己显老的颈纹属于哪种类型呢？

横向颈皱



生活习惯、  
皮肤类型等  
导致反复折叠产生的皱纹

纵向颈皱

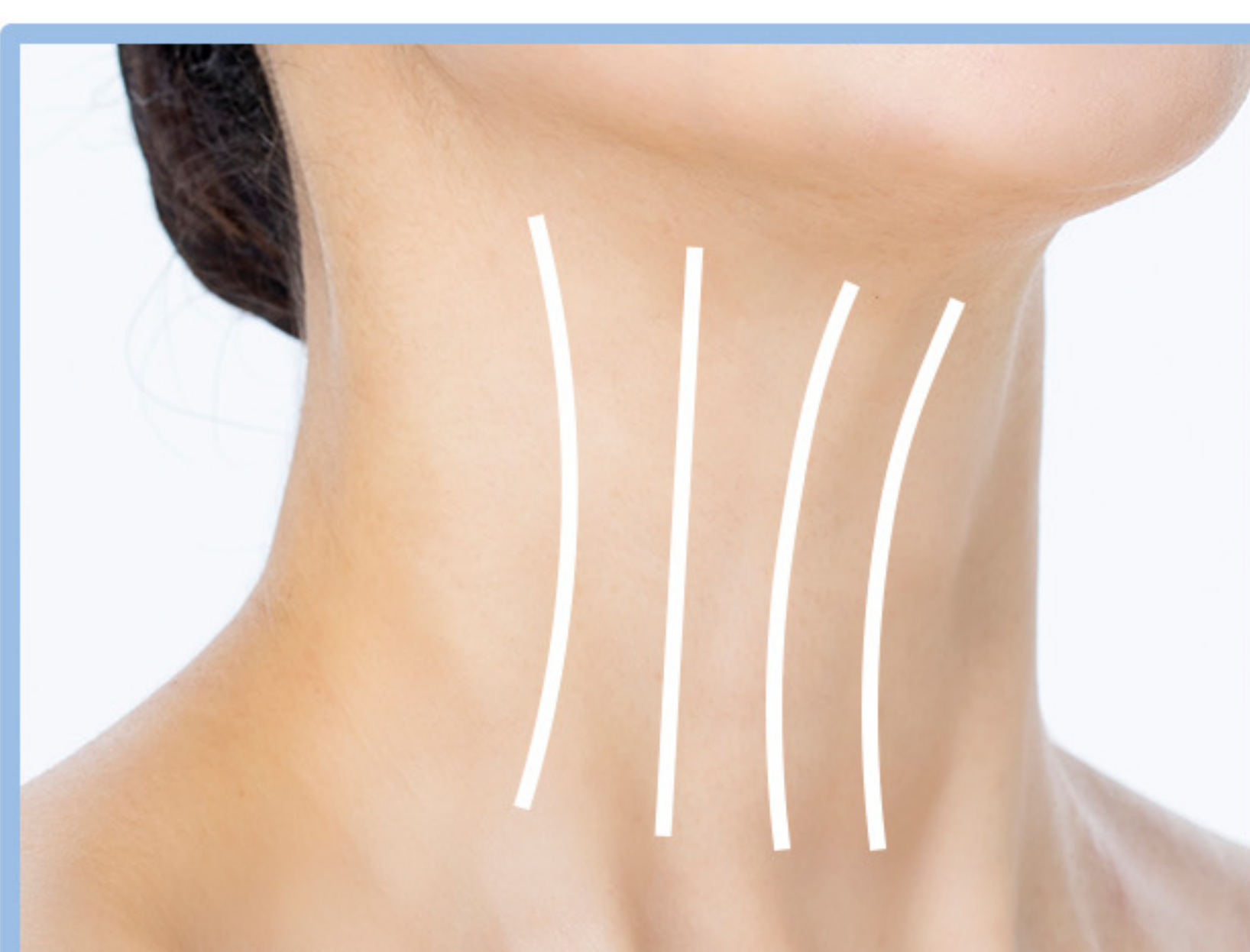

老化导致  
弹性下降和组织下垂而  
产生的皱纹

复合型颈纹



随着皮肤变薄而  
在整个颈部产生的  
无方向性的细纹

## 颈纹专用填充物种类



使用法国HA原料的韩国产填充物

### REJUVIEL

含有麻醉剂，疼痛感较小的颈纹专用填充物

REJUVIEL是使用法国国家药品与健康产品安全局许可的  
Grade原料的高纯度HA填充物，以高分子为中心，体积不扩散且具有  
较高的生物相容性和凝聚力，改善颈部深纹。



高级颈纹专用进口填充物

### BELOTERO

解决细纹、颈纹和深纹

BELOTERO是获得FDA批准的安全高级玻尿酸填充物，  
尤其是皱纹专用Soft具有绝佳的凝聚力和 优秀的贴合力，  
舒展细薄的皮肤皱纹，打造光滑丰盈的肌肤。

Once you visit, you are a Jfeelholic

Jfeel Holic



# 颈纹

## 推荐对象

- ☒ 因颈部皮肤老化与弹性下降而苦恼的人
- ☒ 希望不手术、不开刀去除颈纹的人
- ☒ 颌下脂肪堆积形成颈纹的人
- ☒ 颈部和下颌界限不明的人

## 颈纹 Before & After

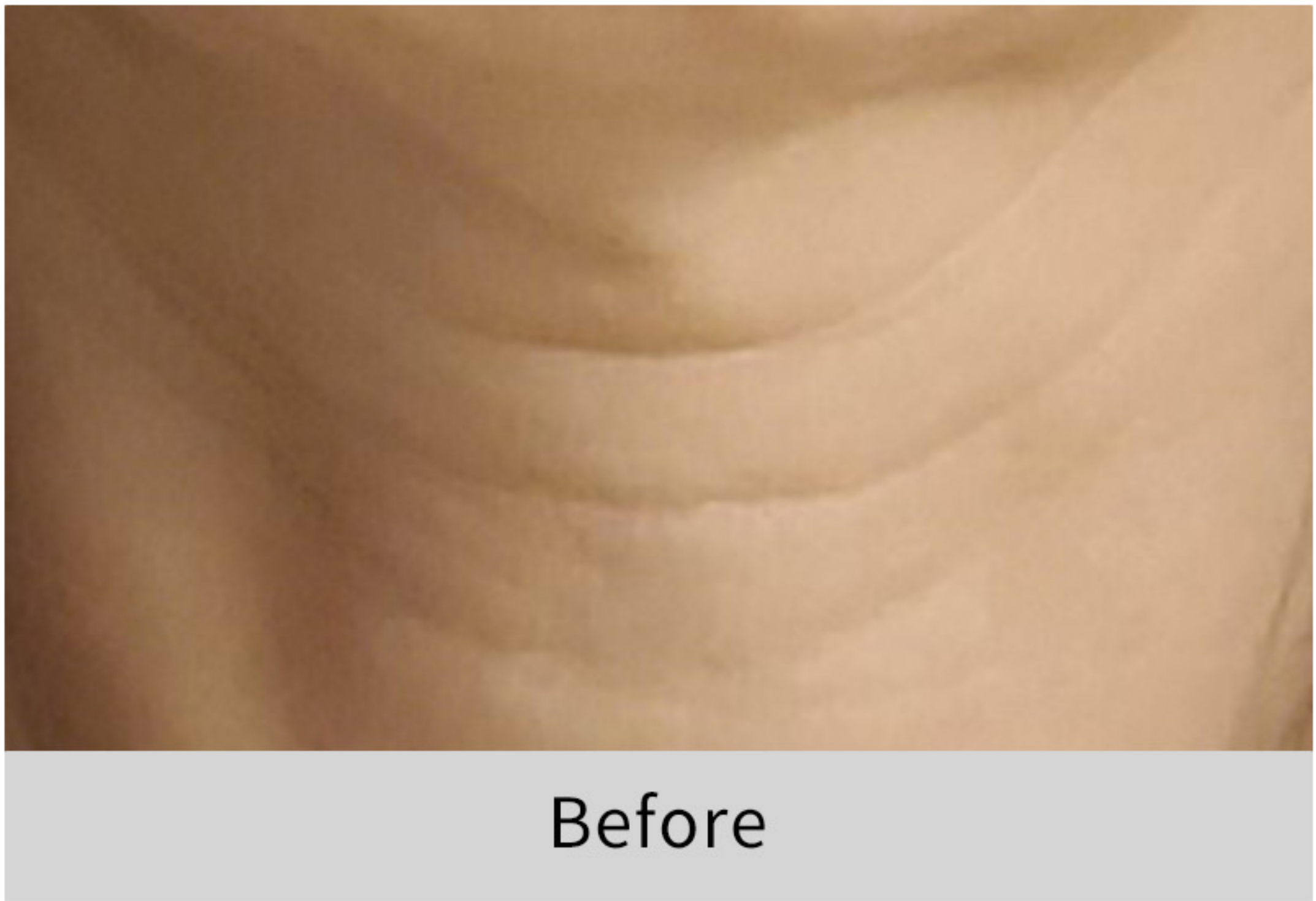

Once you visit, you are a Jfeelholic



# 身体填充物

定制式身体填充物可以填充和改善缺失的立体感。  
并非流水线般的施术，而是根据个人的体型、胸部、下垂程度等的细心定制的施术。

## 推荐对象

- |   |   |
|---|---|
| <input checked="" type="checkbox"/> 怕假体塑臀整形的人 | <input checked="" type="checkbox"/> 减肥或分娩后，上半身脂肪流失的人和胸骨外露的人     |
| <input checked="" type="checkbox"/> 希望改善臀部的人  | <input checked="" type="checkbox"/> 想做隆胸手术但又担心疼痛、淤青、浮肿、疤痕等恢复期的人 |



不开刀, 无疤痕, 不留痕迹。



粘性与弹性3:1组合的独特触感



填充物专业院长&单人间

## 身体填充物 Before & After



Before

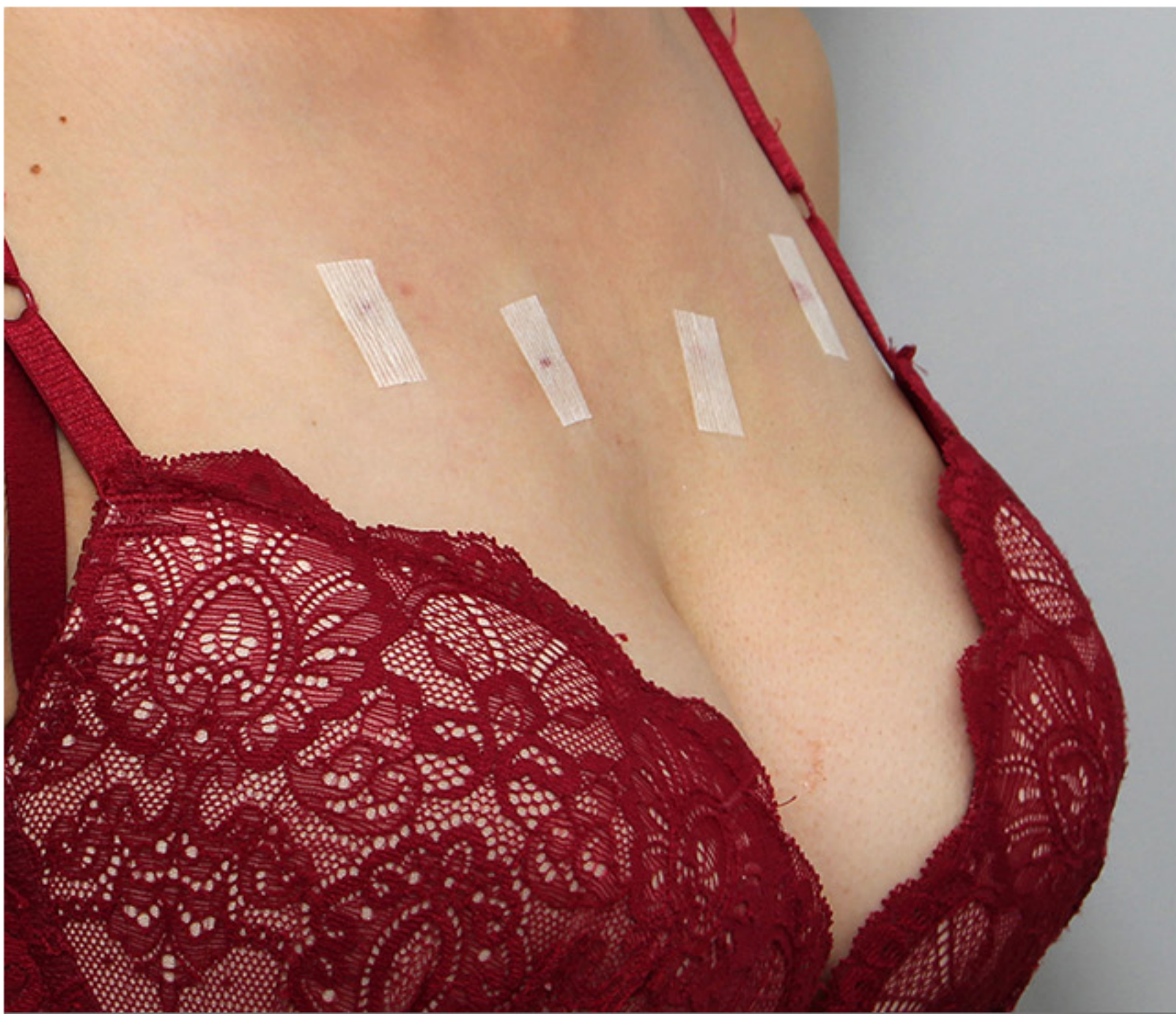

After



Before



After

Once you visit, you are a Jfeelholic



# 胸部填充物

治疗部位

 <p>整体立体感</p>	 <p>上下立体感</p>	 <p>外侧立体感</p>
 <p>乳沟立体感</p>	 <p>胸部不对称</p>	 <p>局部立体感</p>

# 臀部填充物

治疗部位

 <p>整体立体感</p>	 <p>上部立体感</p>	 <p>外侧立体感</p>
 <p>内侧立体感</p>	 <p>臀部不对称</p>	 <p>臀部曲线</p>

Once you visit, you are a Jfeelholic

Jfeel Holic



# 客制化填充

告别扁平的脸部！打造童颜般的完美立体感  
填充物是改善皱纹、填充流失的皮肤立体感的微整形手术。  
手术方法简单，耗时短，效果可以持续6个月到2年。

## 推荐对象

- ☒ 法令纹、木偶纹等导致显老的人
- ☒ 脸部无脂肪，非常显老的人
- ☒ 前后颧骨无立体感，面部扁平的人
- ☒ 希望拥有立体的面部线条的人

## 治疗部位



前&侧脸颊填充物



皱纹填充物



V线条下巴填充物

## 客制化填充

Before & After



Before



After



Before



After

Once you visit, you are a Jfeelholic



# 精致面部CUTTING注射

Jfeel独家脂肪溶解疗法，溶解多余脂肪的方法  
10分钟左右的简单步骤与吸脂效果

## 推荐对象

- ☒ 希望拥有精致面孔的人
- ☒ 难以减掉特定部位脂肪的人
- ☒ 希望在短时间内拥有苗条身材的人
- ☒ 希望不用麻醉或手术，通过简单的手术即可得到改善的人



### 不担心副作用

NO类固醇, ppc  
可以安全地变瘦和变美。

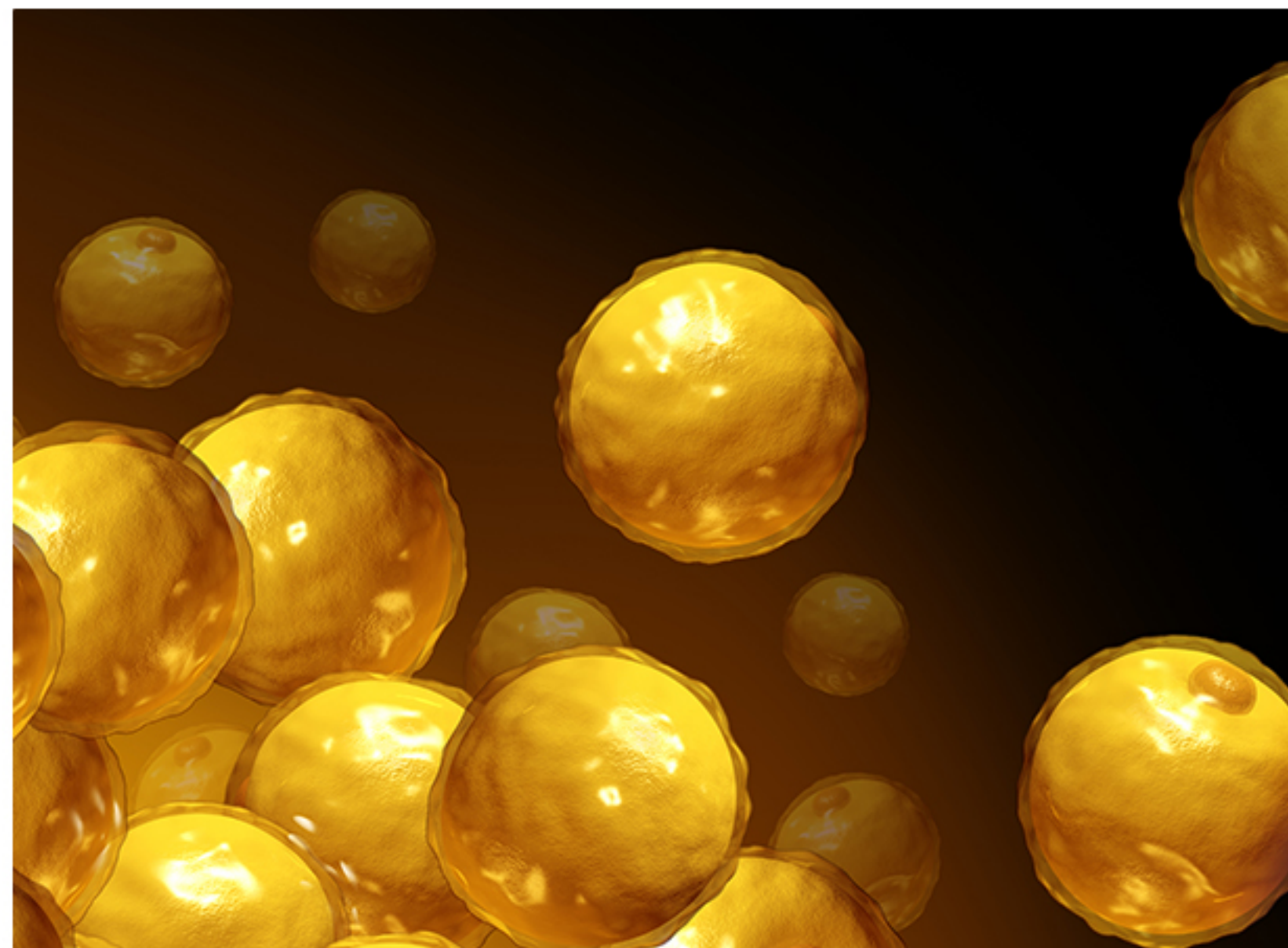

### 效果半永久

减少脂肪细胞的实际数量并减小其尺寸，  
因此具有半永久的效果。



### 步骤简易

施术时间不超过10分钟, 当天即可施术，  
无浮肿和疼痛症状

## 精致面部CUTTING注射

Before & After



Before

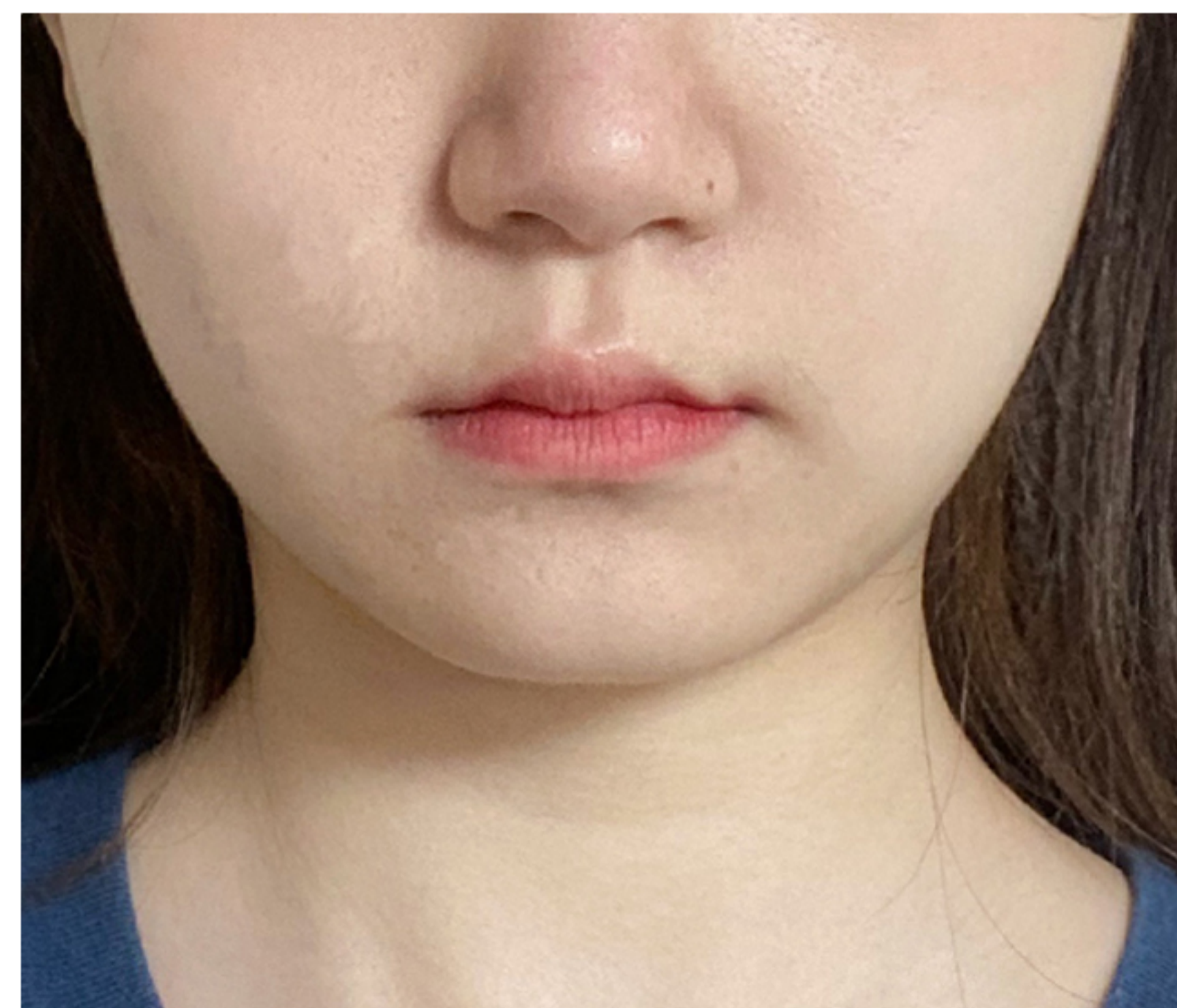

After



Before



After

Once you visit, you are a Jfeelholic

Jfeel Holic



# SO GOOD 溶脂针

SO GOOD 溶脂针由天然提取物制成的改良版溶脂针。  
不含类固醇和大豆提取物的注射针不仅加强了脂肪破坏力，可立即是脂肪的体积变小，  
而且脂肪层中残留的溶液有助于燃烧剩余的脂肪，使其排出体外。  
此外，还具有消除脂肪团、改善皮肤弹性、皮肤再生等持久的功效，可获得满意的结果。

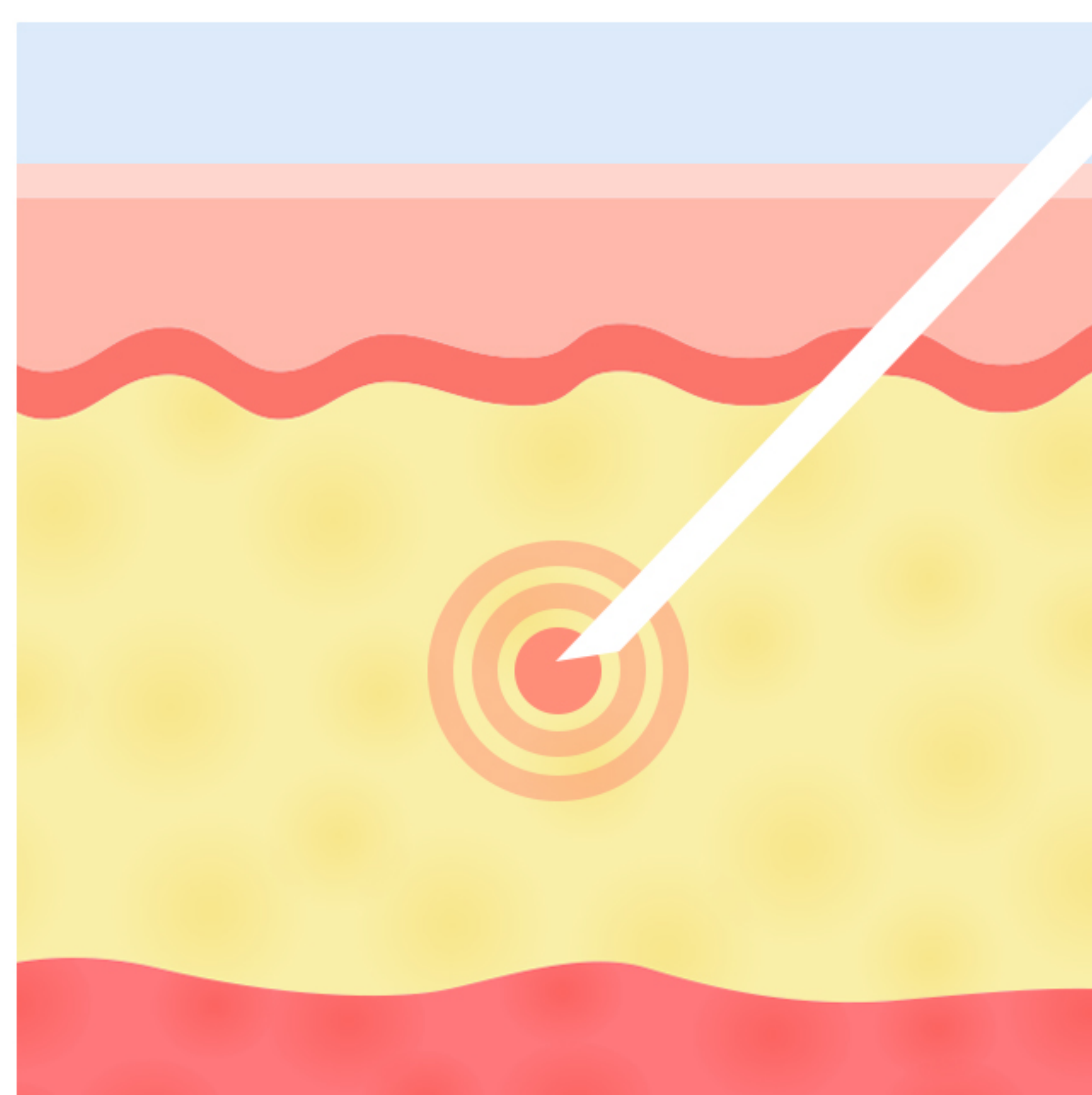

破坏累积的脂肪细胞

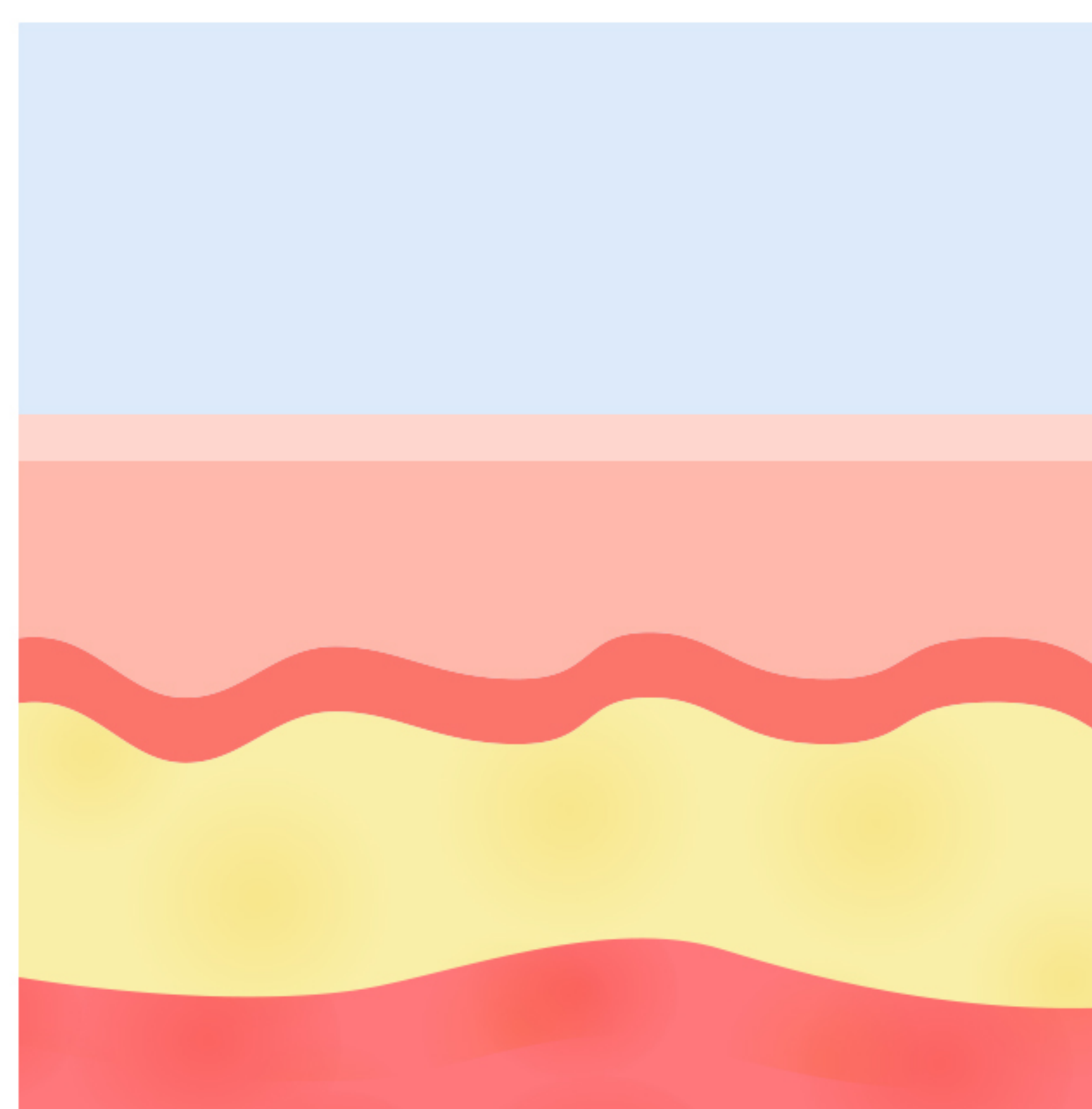

缩小脂肪细胞的体积并持续破坏。

## SO GOOD 溶脂针

Before & After

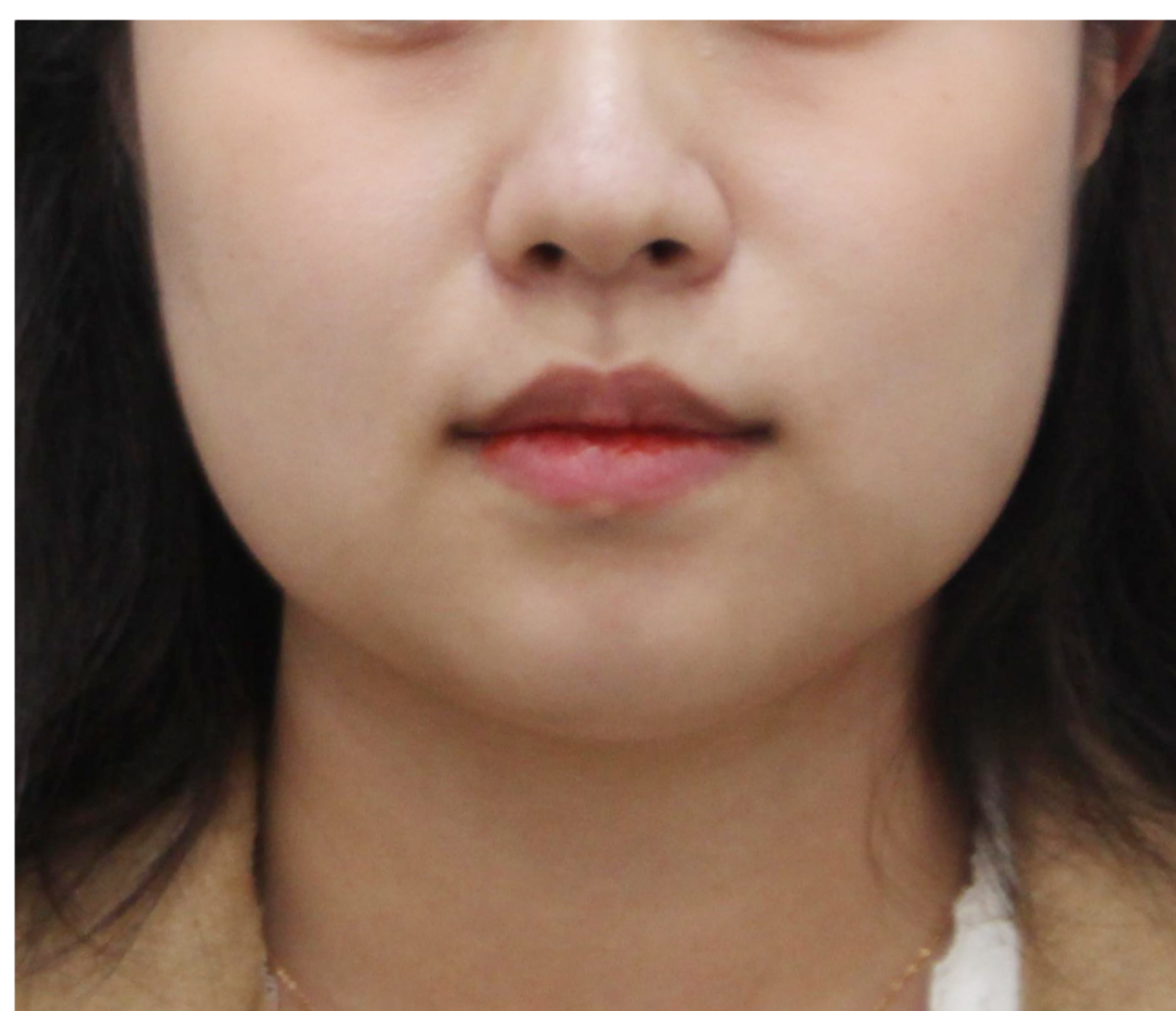

Before



After



Before



After

Once you visit, you are a Jfeelholic

Jfeel Holic



# V-OLET溶脂针



## 破坏脂肪细胞膜 的双下巴专用脂肪破坏针

V-OLET不同于普通的缩小脂肪体积的轮廓针，它能直接破坏脂肪细胞，减少脂肪细胞数量，诱导在脂肪流失的部位合成胶原蛋白，保持皮肤弹性并改善双下巴。

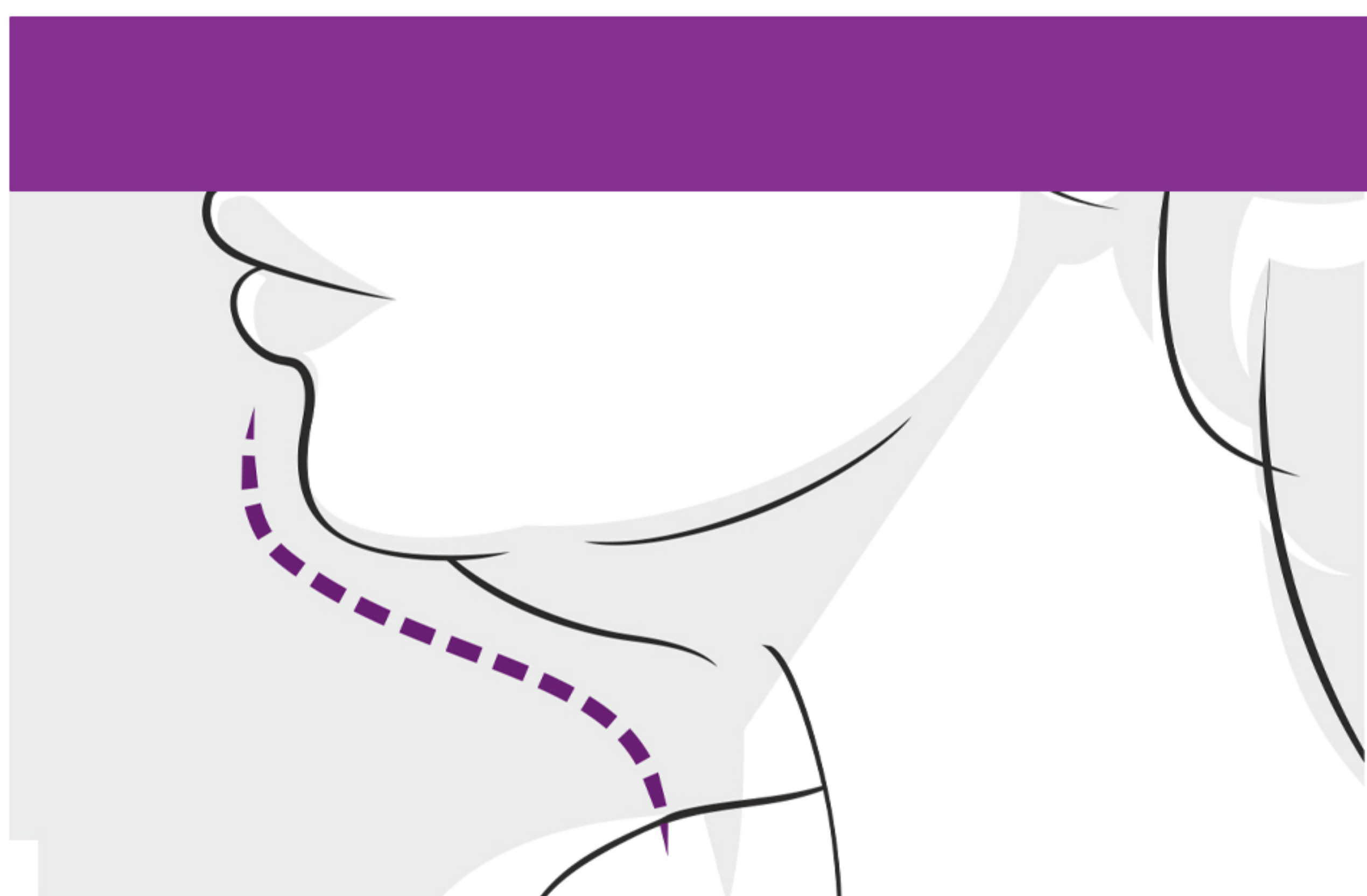

## V-OLET溶脂针

Before & After



Before



After



Before



After

Once you visit, you are a Jfeelholic

Jfeel Holic



# ULTHERAPY PRIME

由专业医生施术的美版超声刀2代高级提拉紧致施术



DS 10-1.5

额头  
眼角侧面  
眼底



DS 7-3.0

前脸颊, 脸颊  
太阳穴、额头  
双下巴, 颈部



DS 4-4.5

下颌线  
下脸颊  
侧脸颊

ULTHERA提拉术是使用获得FDA批准的安全设备, 有效改善皱纹和弹性的施术。它是利用ULTHERA独有的实时超声波影像技术, 亲眼确认每个人不同的皮肤深度和结构, 促进皮肤中老化的胶原蛋白和新的胶原蛋白再生的高级提拉术。

## 推荐对象

- ☒ 因皮肤下垂而苦恼的人
- ☒ 希望改善皱纹的人
- ☒ 希望停机时间缩短的手术
- ☒ 希望接受效果持久的激光提拉术的人

## ULTHERAPY PRIME

Before & After



Before



After



Before



After

Once you visit, you are a Jfeelholic

Jfeel Holic



Ultherapy 总部认证  
培训导师医生

# 美版超声刀官方认证医师



精准判断能量强度、方向与深度  
根据个人面部条件, 制定最合适的提拉方案

## 每一发能量都用在关键位置



# SOFWAVE

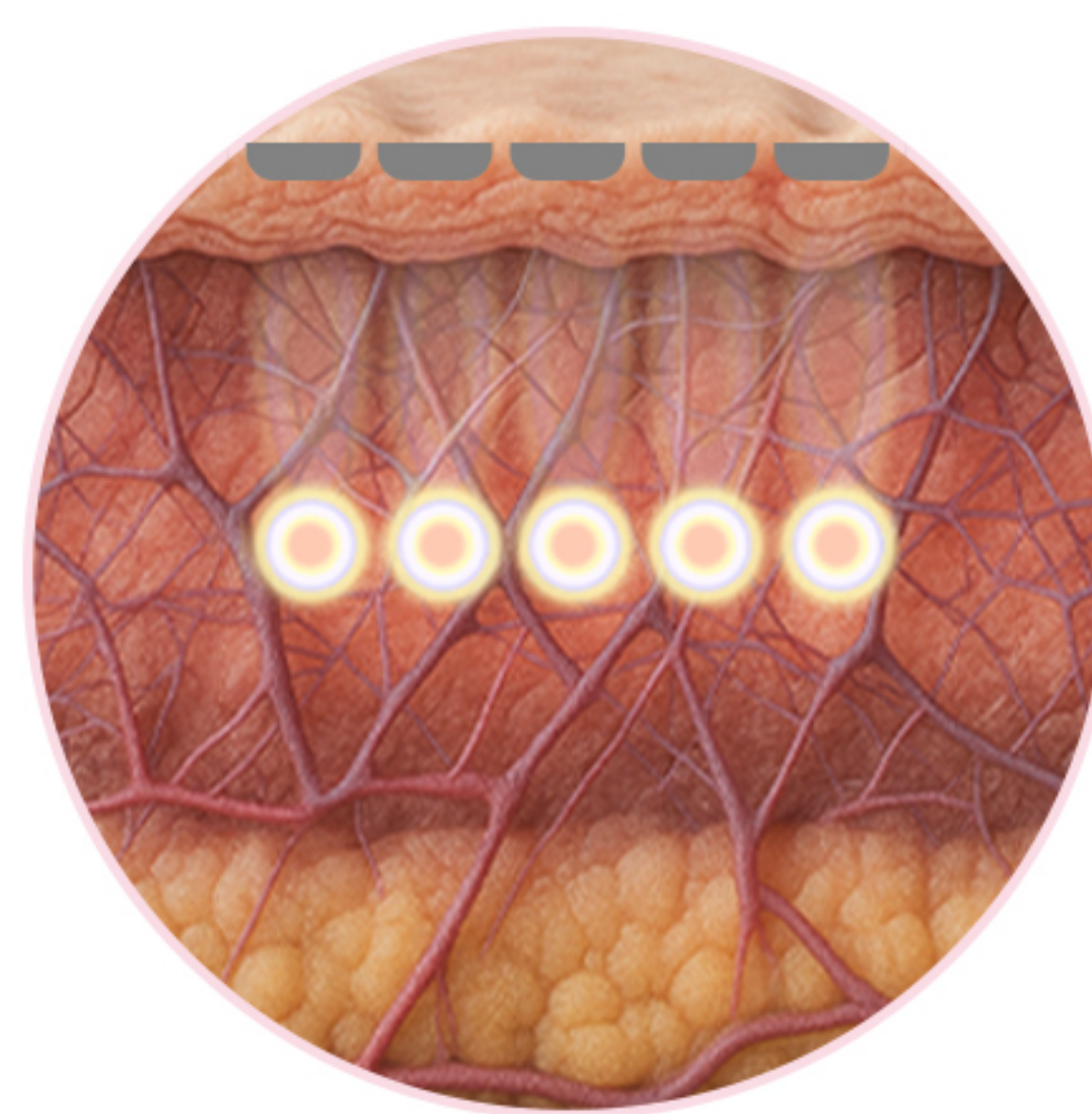

## 表皮至真皮层精准传递

作用于神经·肌肉·脂肪层  
无损伤·安全性高



## 7个换能器同步运作

能量分布  
均匀稳定

Sofwave并非射频，而是以超声波为基础的提拉技术，  
可在最大程度减少皮肤表面损伤的同时，  
将能量精准传递至真皮层（约1.5-2.0mm）。

## 推荐对象

- ☒ 因下颌线不清晰、面颊松弛而感到困扰的人
- ☒ 希望同时改善细纹与肤质的人
- ☒ 追求自然提拉效果的人
- ☒ 因工作繁忙，想要短恢复期的人

## SOFWAVE

Before & After



Before



After



Before



After

Once you visit, you are a Jfeelholic

Jfeel Holic



# VOLNEWMER黄金V塑

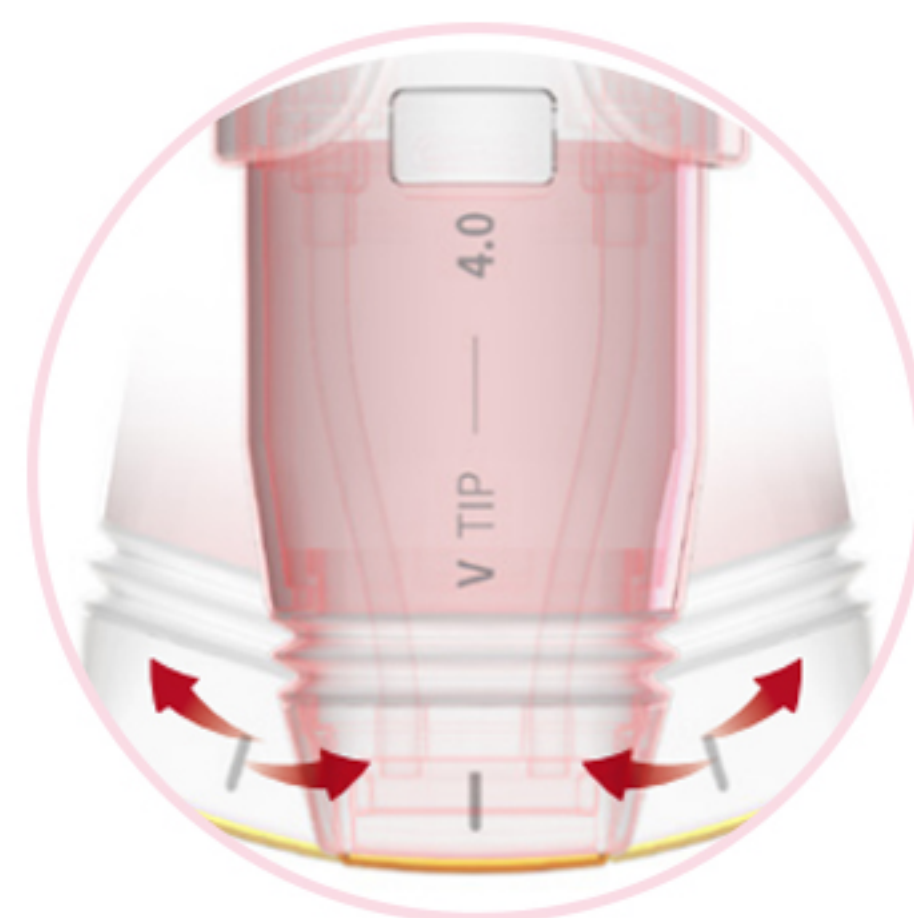

探头可 360° 灵活倾斜  
贴合面部曲线

从颧骨, 下颌线到眼周,  
实现均匀, 细致的紧致提拉效果

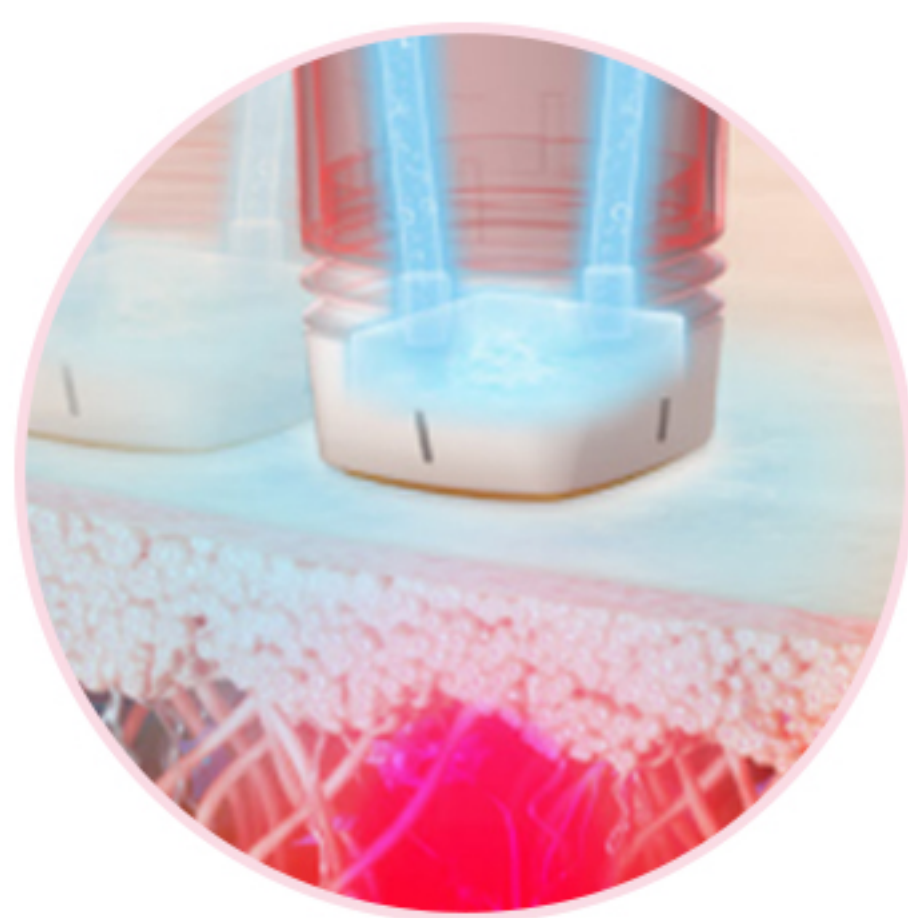

水冷式冷却系统  
以及振动功能

能量稳定输出的同时,  
有效降低灼热感提升舒适度

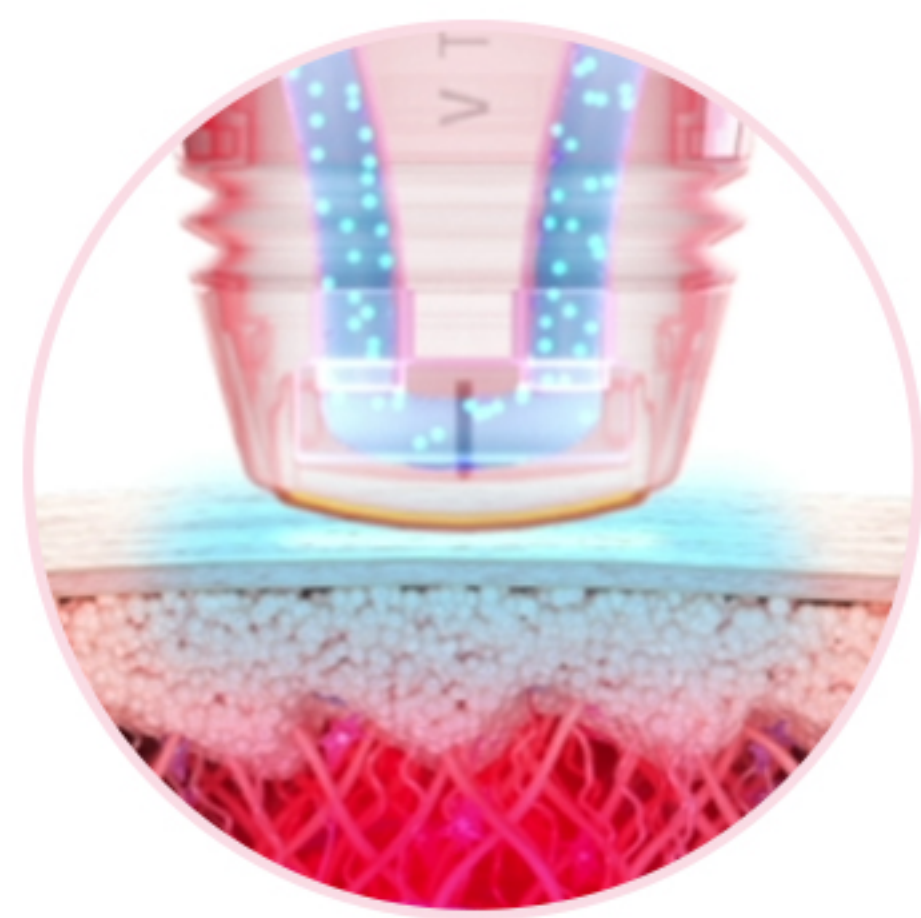

实时监测  
皮肤阻抗值

自动调节能量输出,  
降低灼伤风险提升治疗安全性

Volnewmer 采用高频能量技术, 当能量作用于皮肤后转化为热能, 在真皮层产生均匀加热效果, 促进胶原蛋白收缩与新生。能量可根据皮肤状态进行智能调节, 在保证安全性的同时, 实现紧致、提拉与肤质改善的综合作用。

## 推荐对象

- ☒ 肌肤弹性开始下降, 看起来松弛缺乏紧致感的人
- ☒ 希望同时改善细纹、毛孔与肤质问题的人
- ☒ 追求自然光泽感, 希望保留面部饱满度的人
- ☒ 想综合改善弹性、细纹、毛孔与光泽等多重问题的人

## VOLNEWMER黄金V塑

Before & After

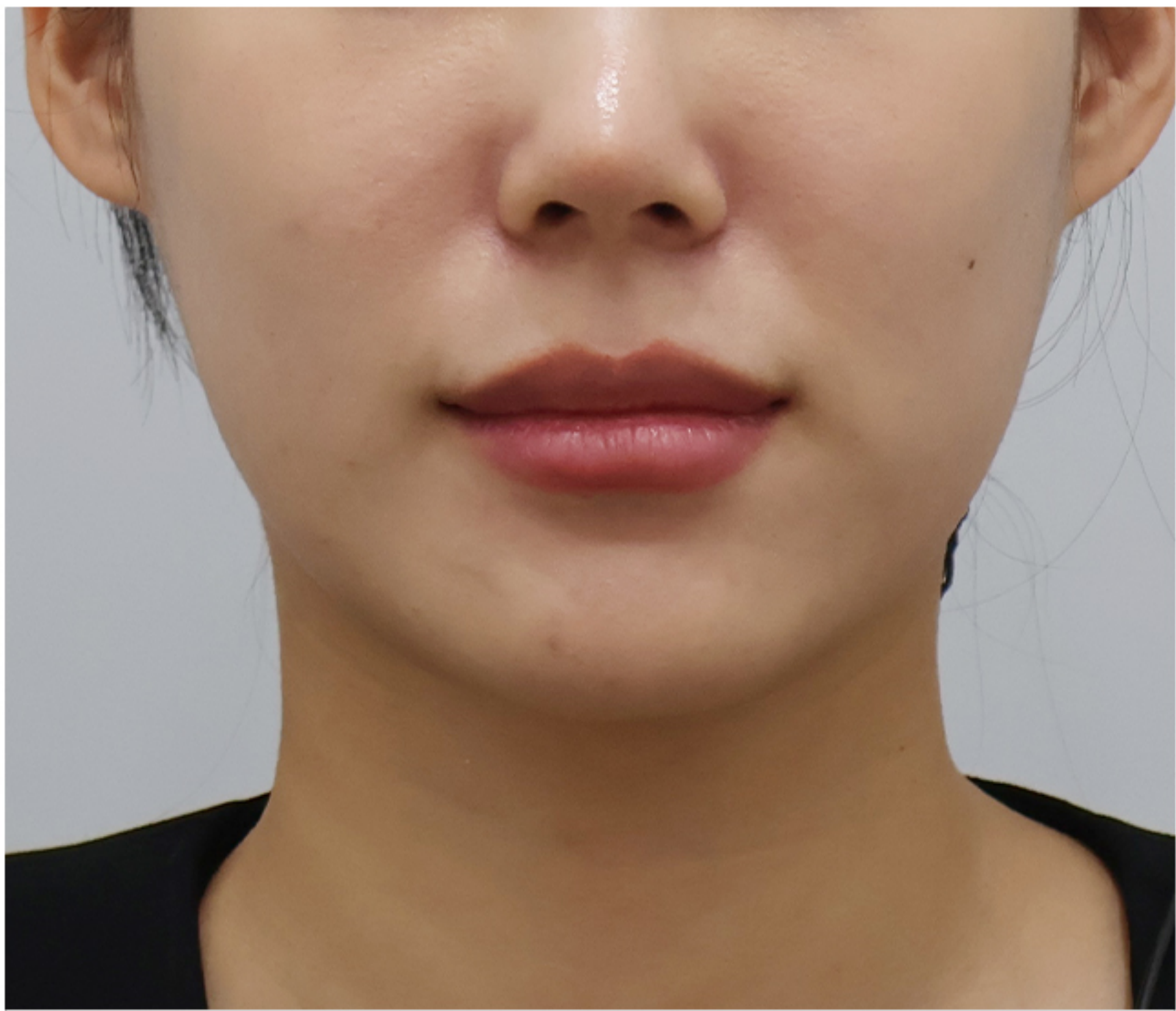

Before

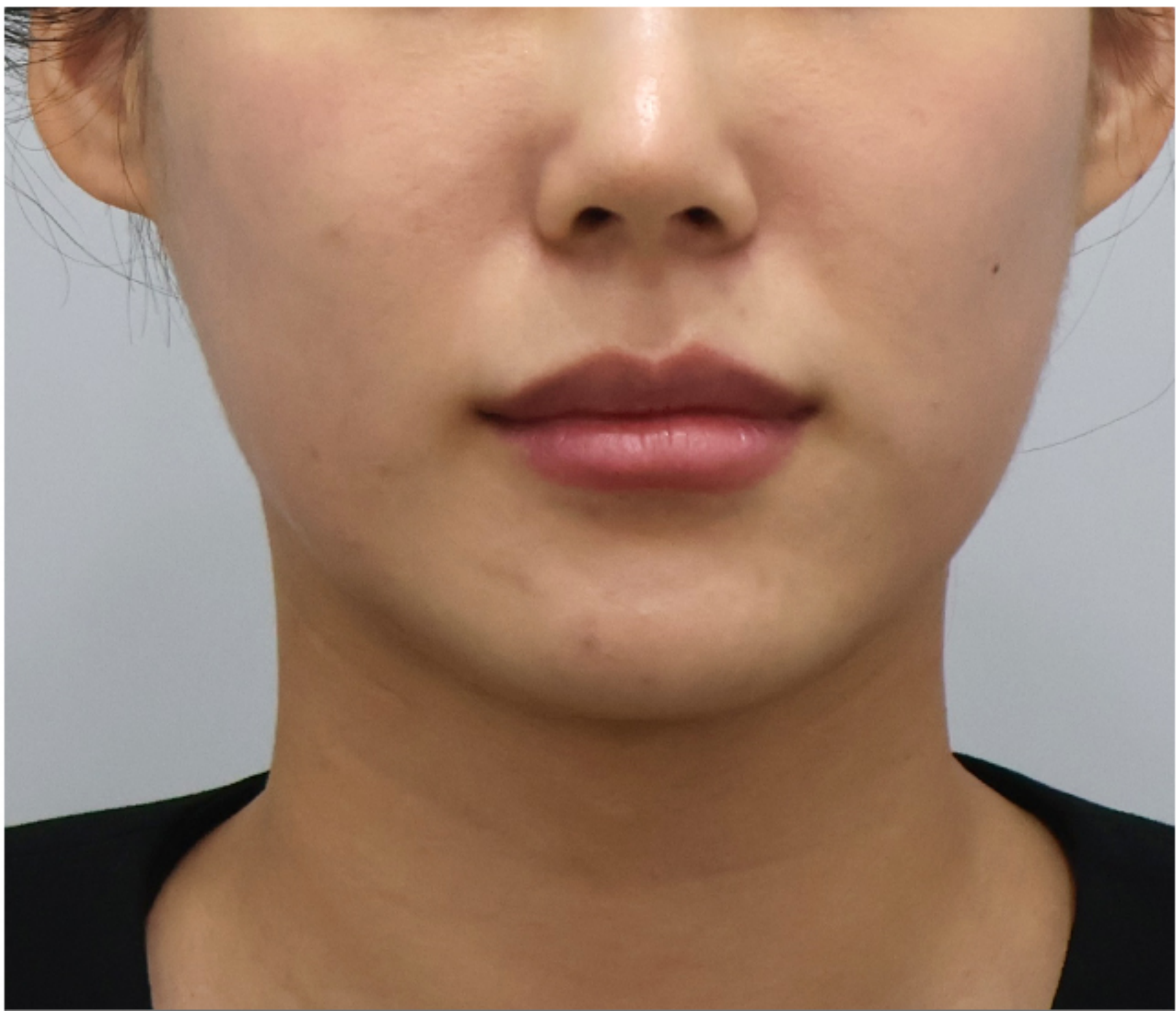

After

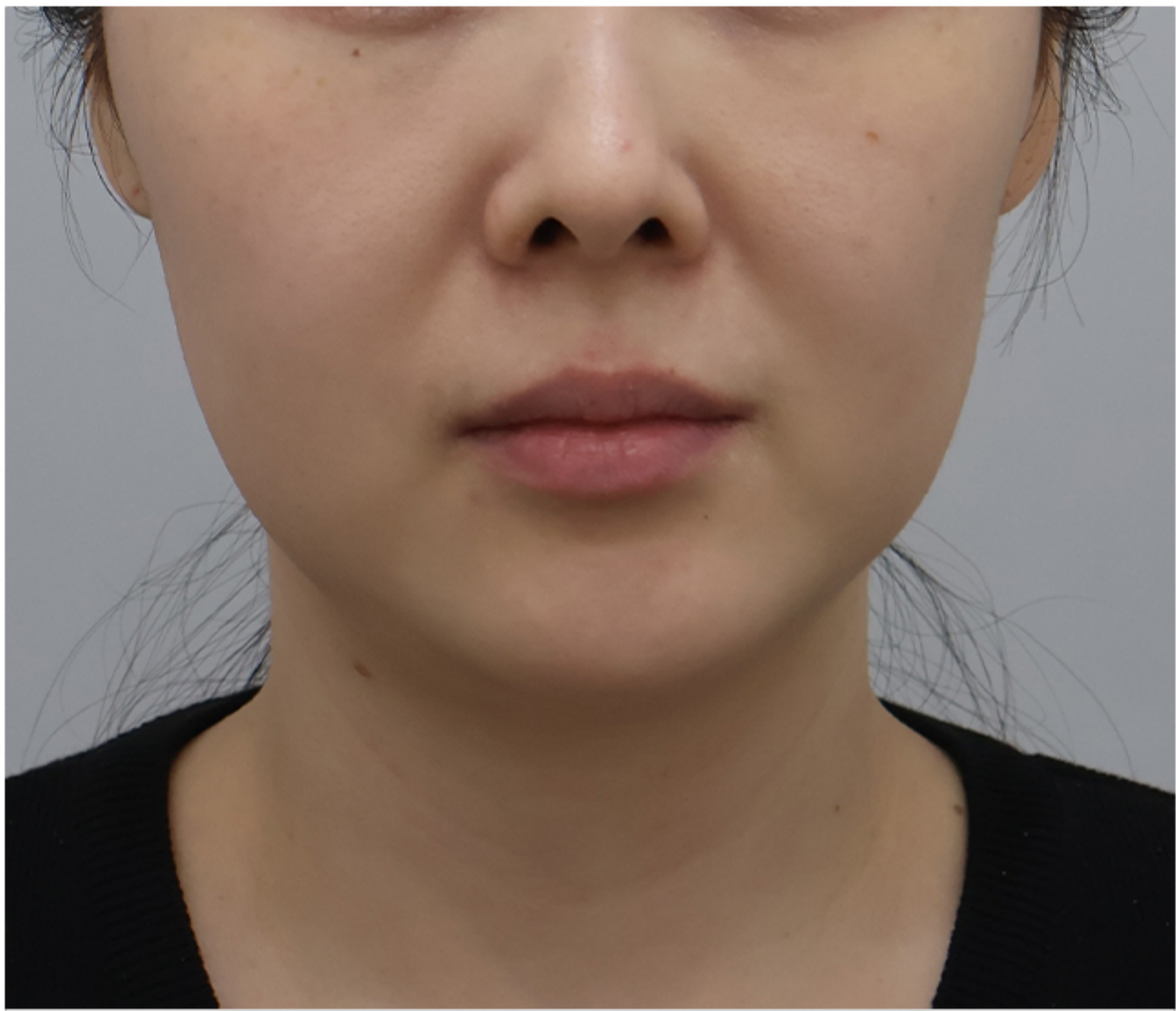

Before

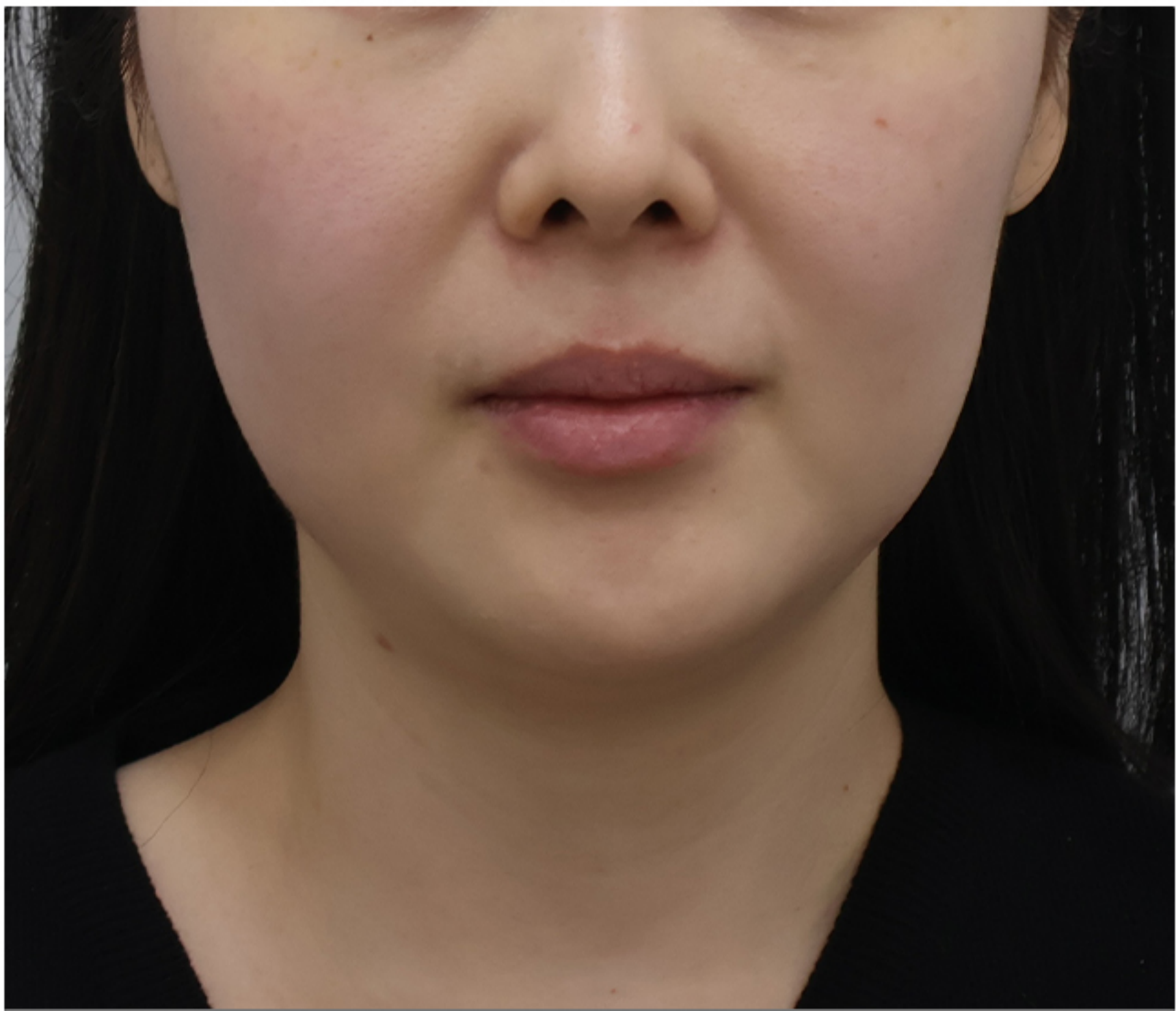

After

Once you visit, you are a Jfeelholic

Jfeel Holic



# EMFACE

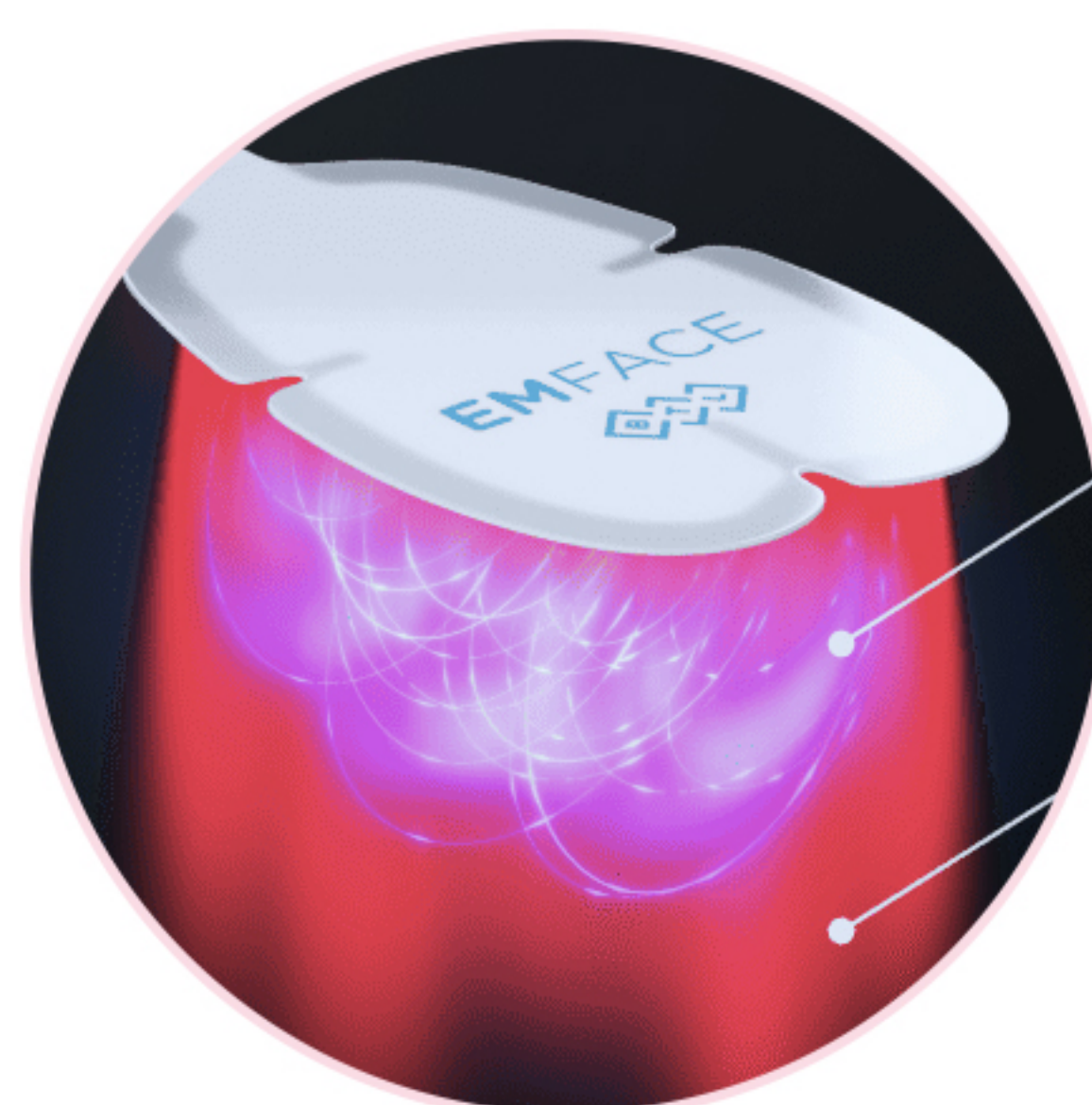

## HIFES高强度电刺激

激活表情肌群, 使松弛的肌肉更紧实,  
帮助恢复自然面部轮廓

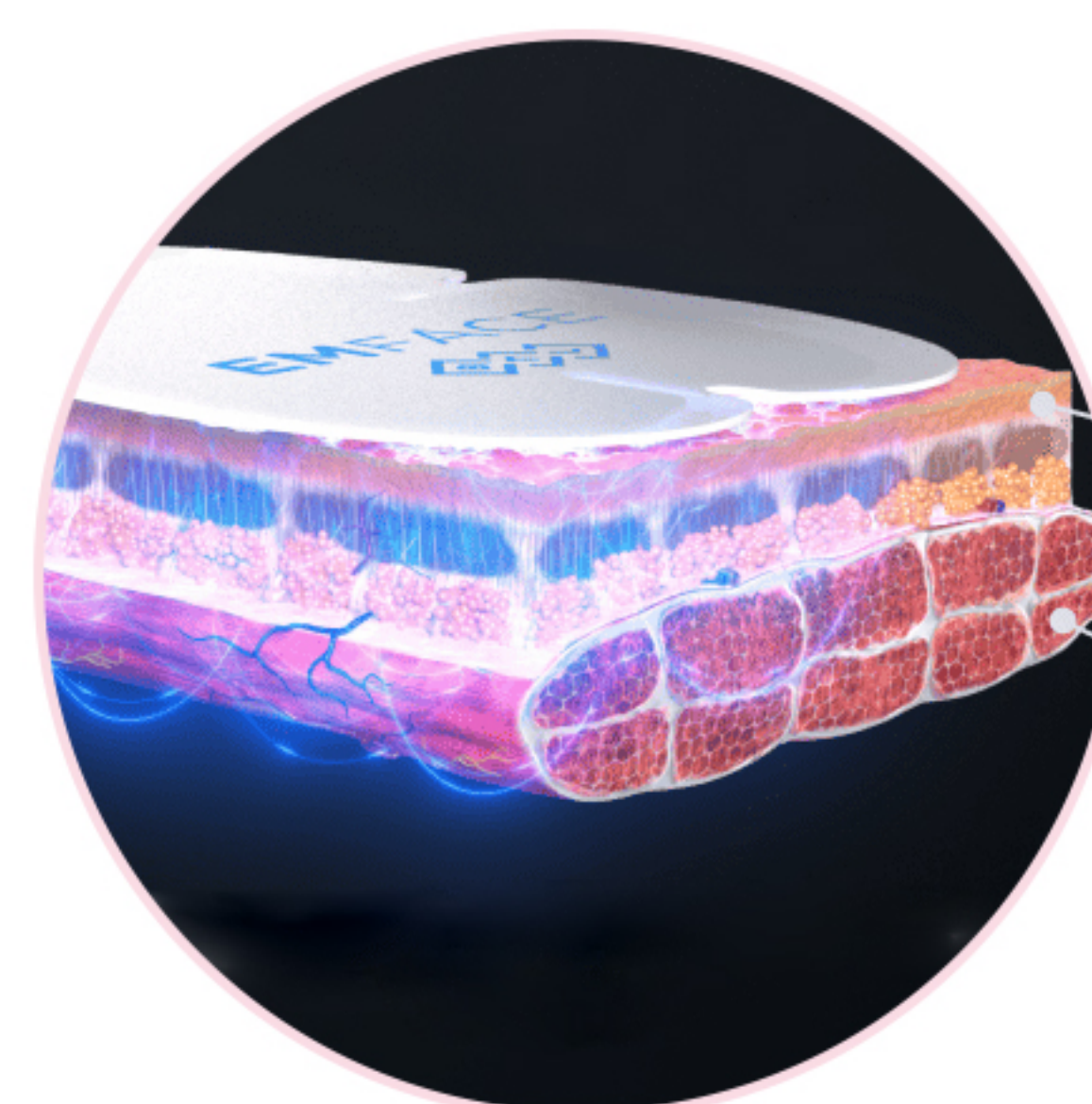

## RF射频电流

提高皮肤真皮层温度,  
促进胶原蛋白与弹力蛋白再生

EMFACE同时传递射频 (RF) 与HIFES™ (High Intensity Facial Electromagnetic Stimulation) 量, 在刺激胶原蛋白生成的同时, 通过高强度电磁刺激激活并强化面部肌肉, 从而实现面部细纹与表情松弛的综合改善。

## 推荐对象

- ☑ 脸型偏长, 同时伴有法令纹与口角囊袋下垂的人
- ☑ 眼周肌肉力量减弱、眼神显得疲惫的人
- ☑ 表情肌紧张不平衡、左右脸不对称的人
- ☑ 希望同时改善法令纹、苹果肌饱满度的人

## 仅在Jfeel提供 | 中下面部EMFACE套餐



STEP 01

术前咨询与面部肌肉、  
脂肪状态评估



STEP 02

根据治疗部位  
进行专用贴片定位设计  
(额头/颧骨/面颊)



STEP 03

依照面部肌肉纤维走向  
调整角度并贴附贴片



STEP 04

传递 HIFES (高强度电刺激)  
能量

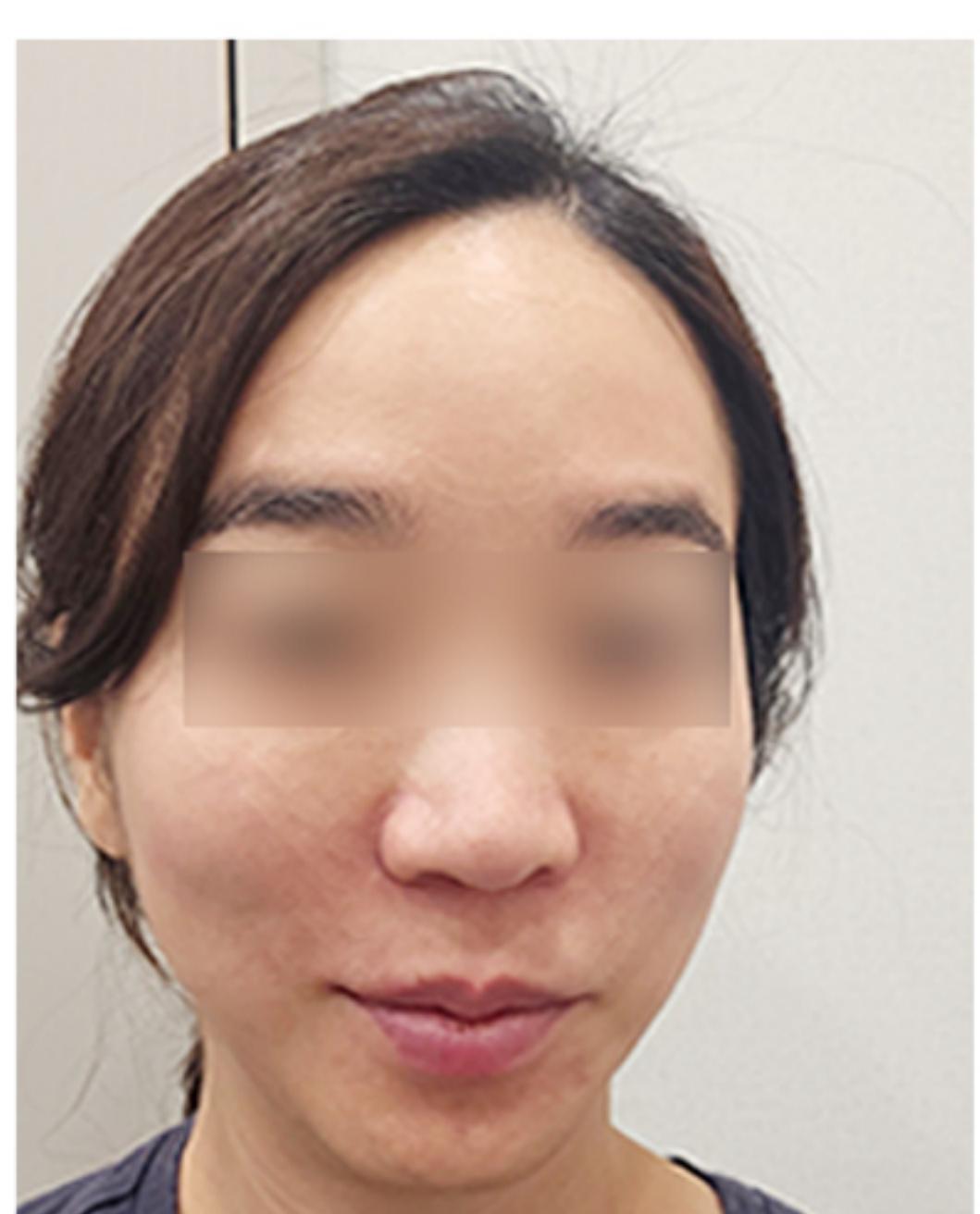

STEP 05

术后冷却护理及皮肤状态检查



### 治疗时间

贴片贴附后约 20 分钟

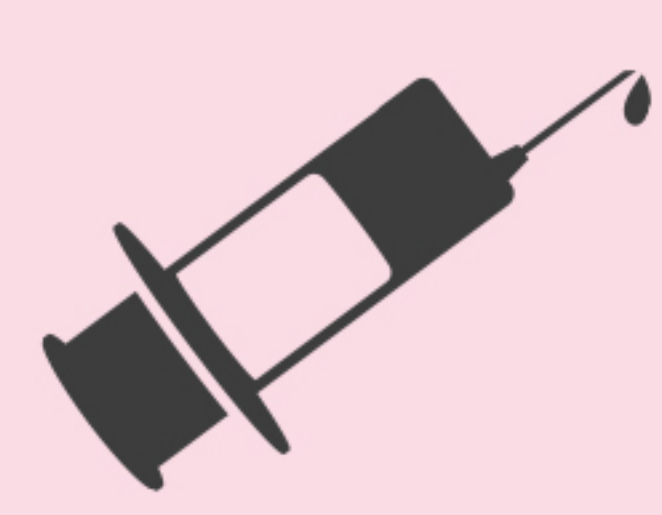

### 治疗方式

非侵入式治疗



### 治疗疼痛感

无痛感, 无需恢复期

Once you visit, you are a Jfeelholic

Jfeel Holic





# ONDA

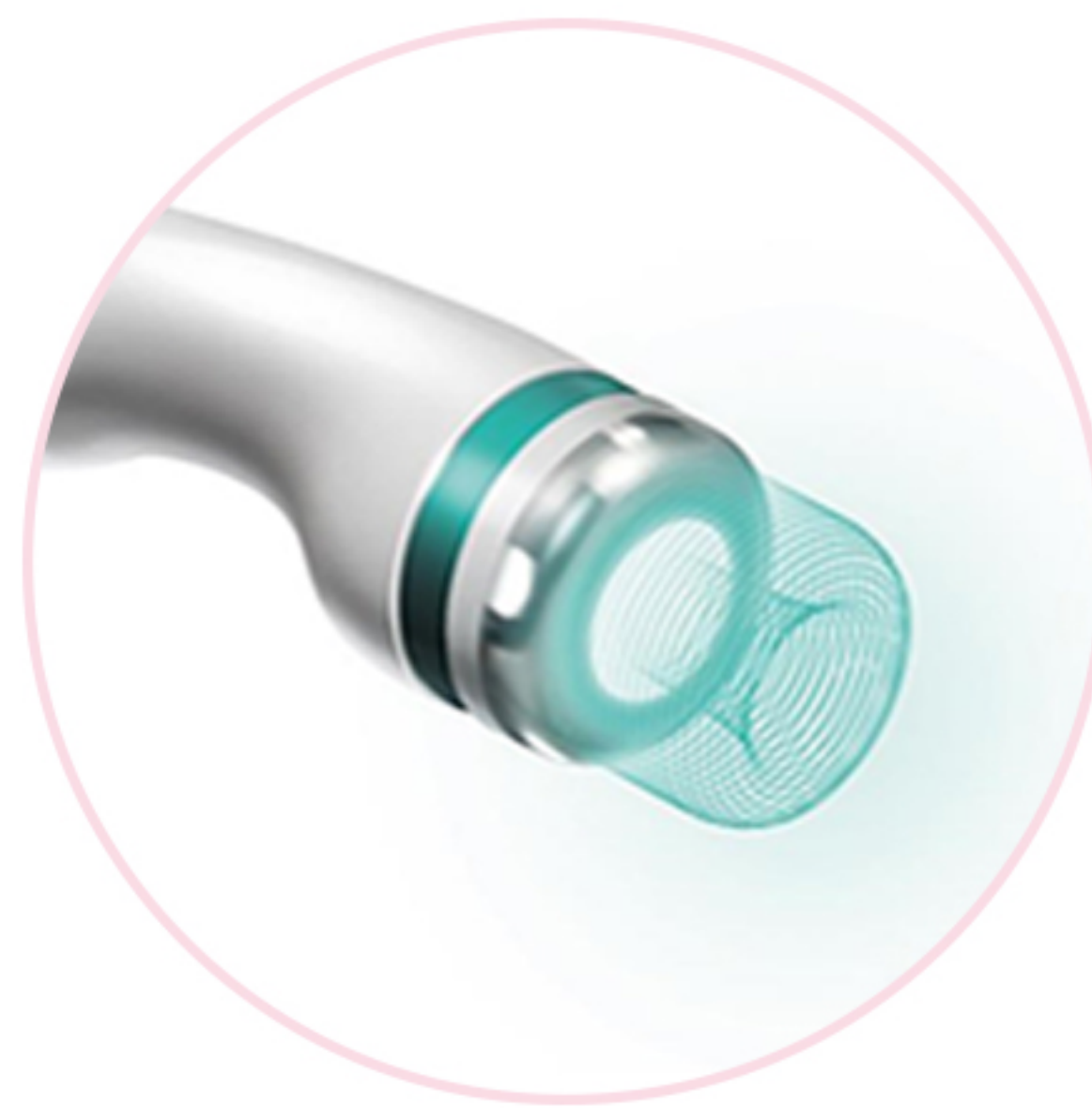

**3MM - 真皮层靶向**

面部紧致提升  
& 胶原蛋白重塑

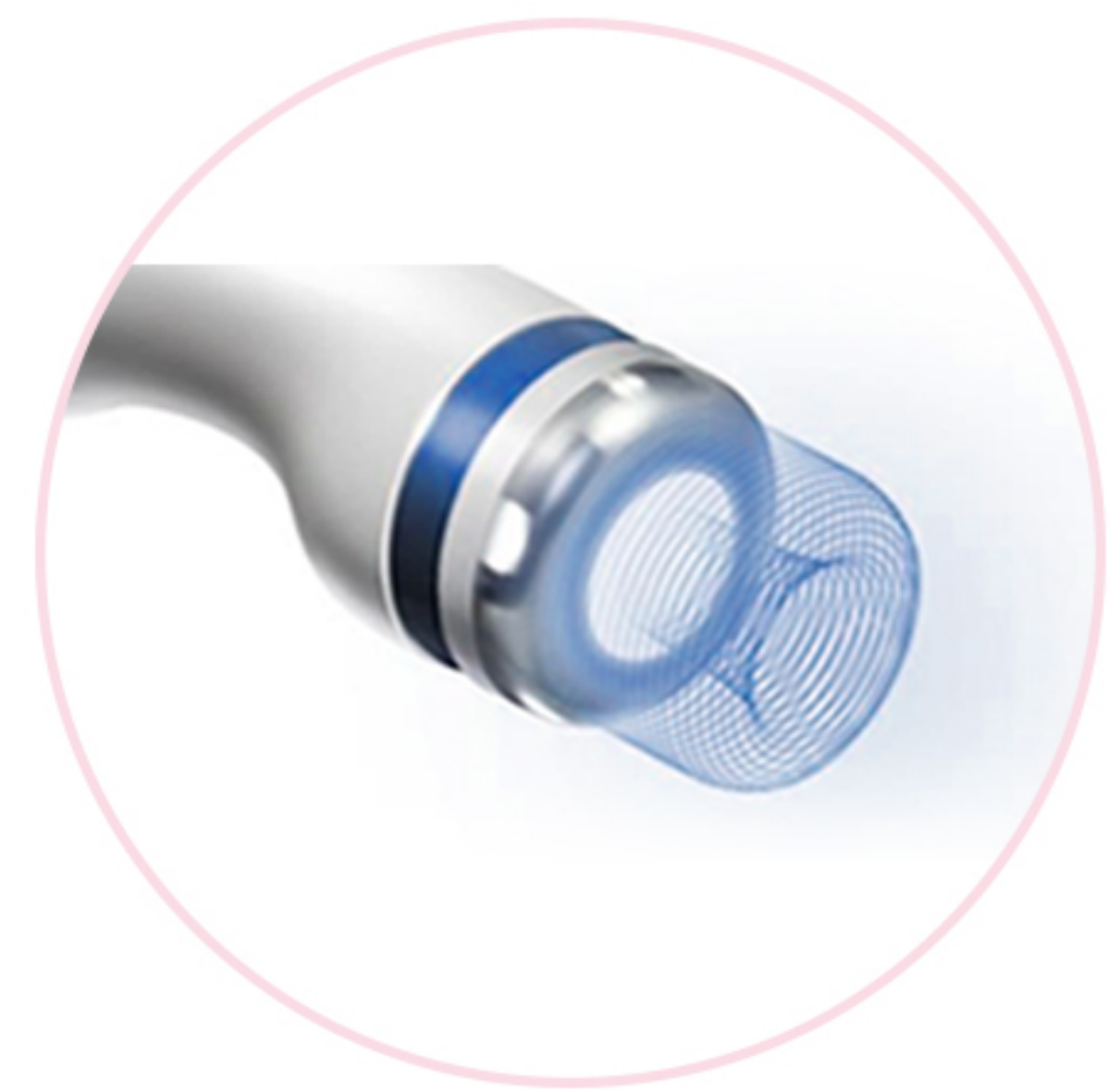

**7MM - 脂肪层靶向**

作用于较厚脂肪层，  
促进脂肪分解

ONDA通过针对不同部位、不同层次精准传递能量，  
可同时改善堆积脂肪与松弛肌肤，  
是一项兼顾面部与身体的创新型紧致提升系统。

## 推荐对象

- ☒ 希望同时实现紧致提升与轮廓塑形的人
- ☒ 因韩版超声刀或高强度治疗疼痛而感到负担的人
- ☒ 工作繁忙，需要快速见效与短恢复期的人
- ☒ 想一次性同时管理面部与身体的人

## ONDA

Before & After

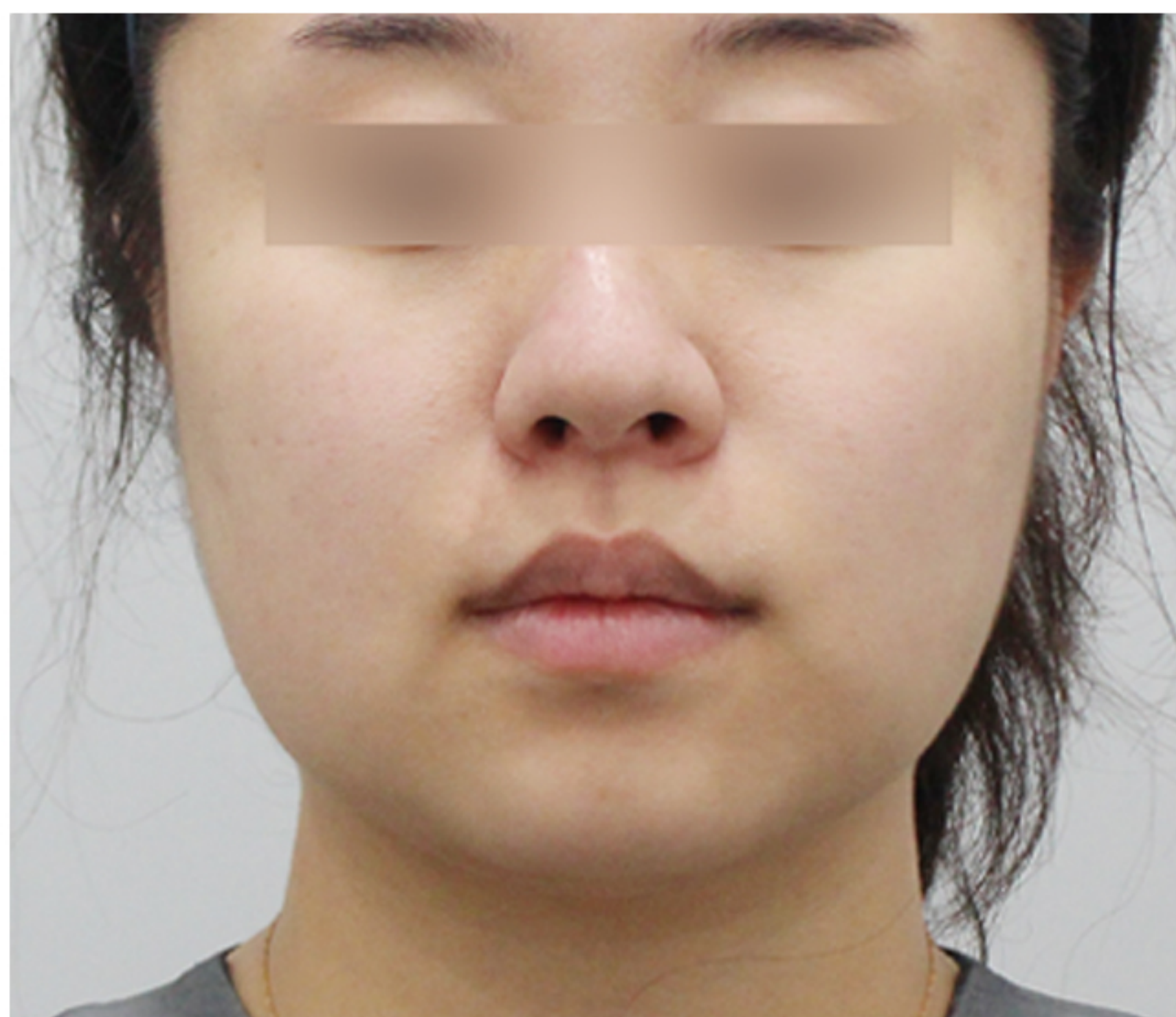

Before

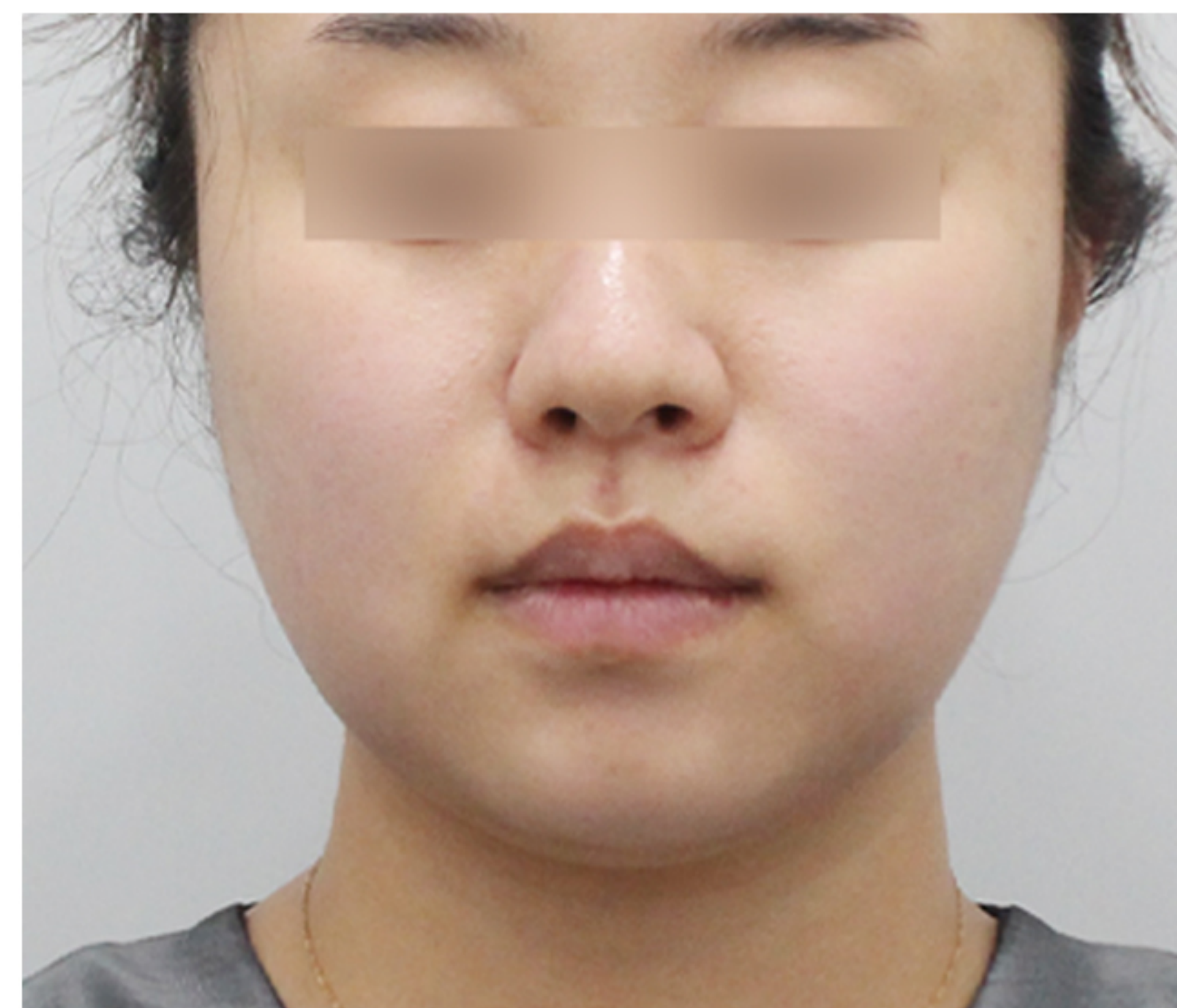

After

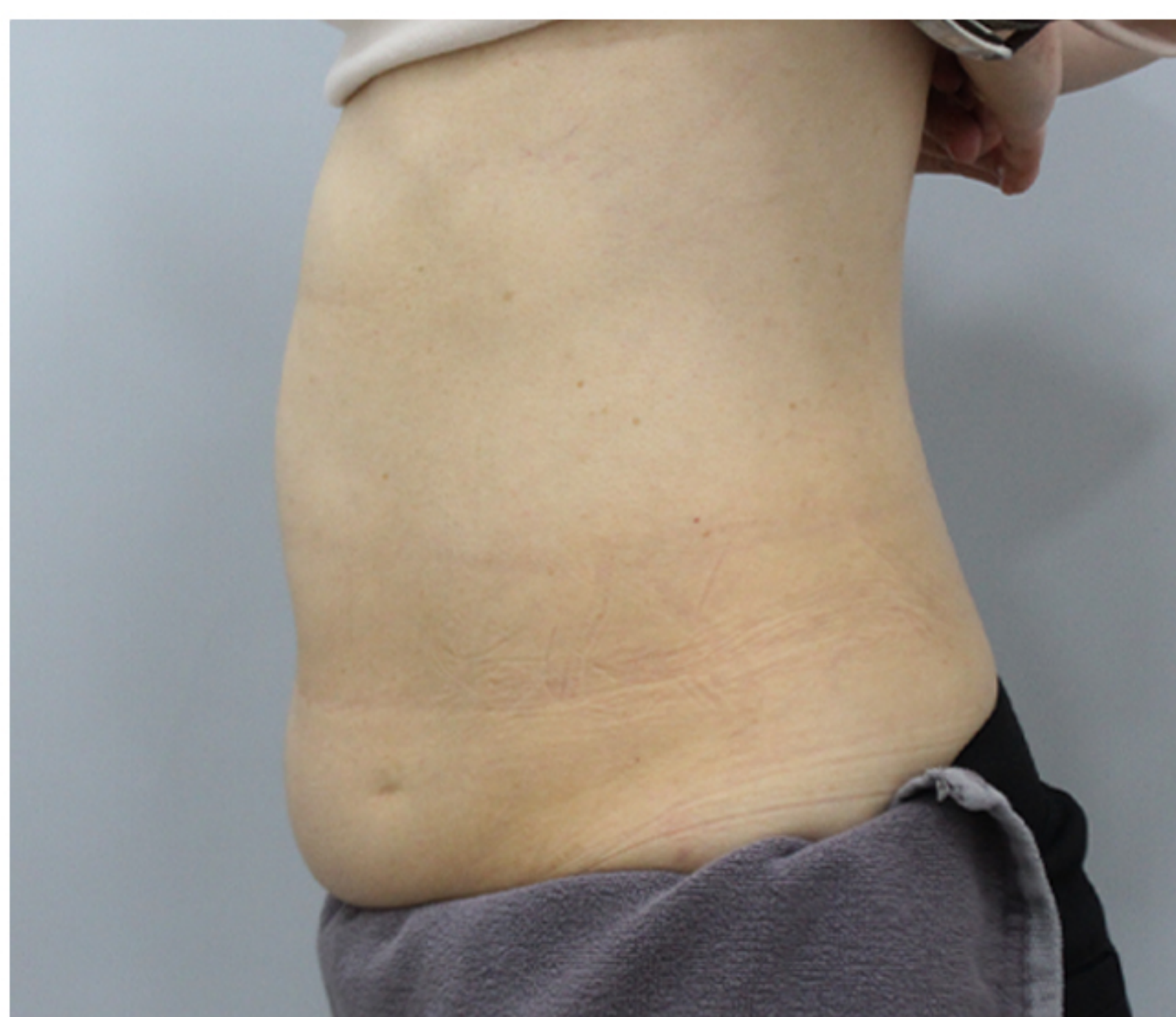

Before

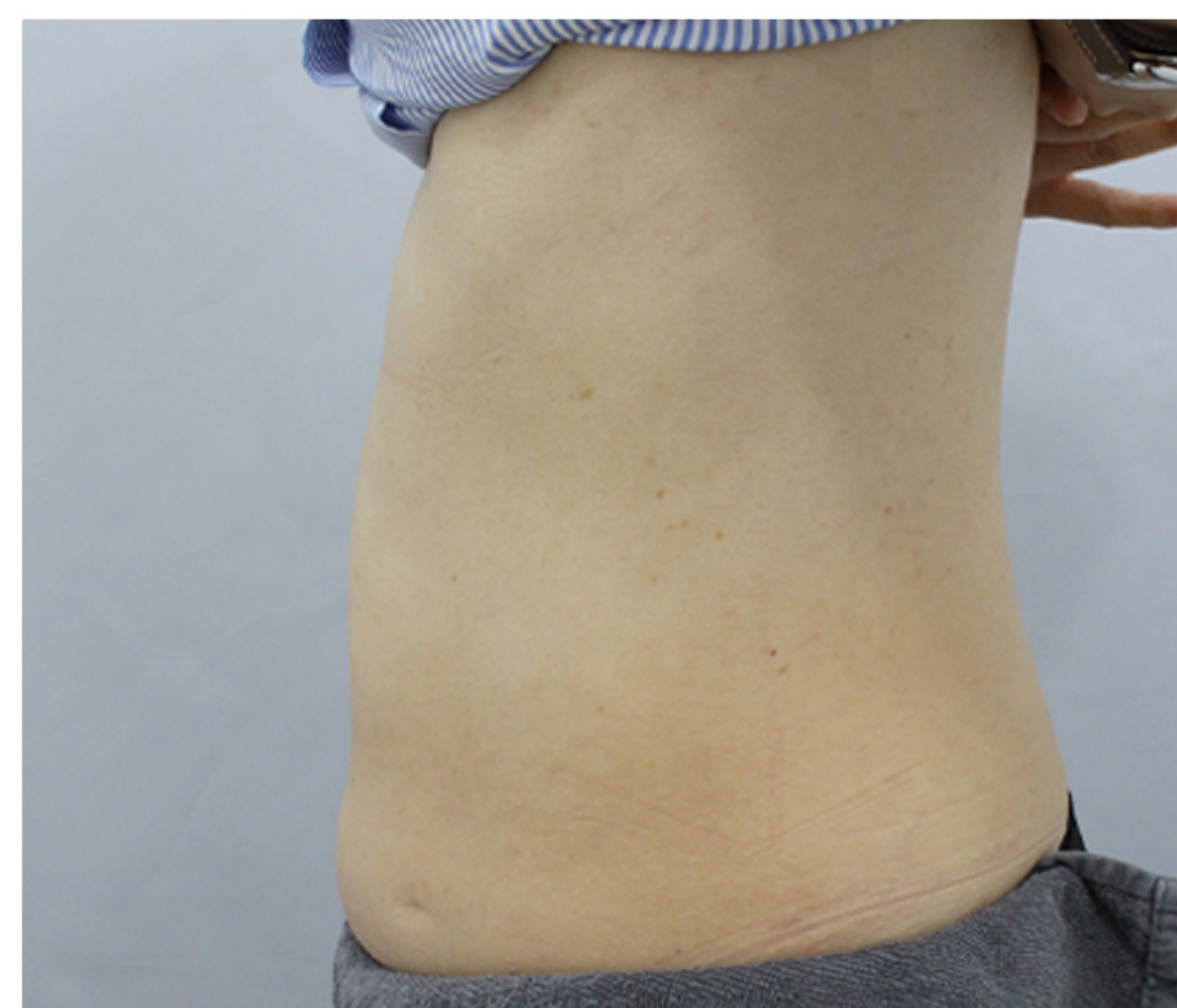

After

Once you visit, you are a Jfeelholic

Jfeel Holic





# SHURINK UNIVERSE



## ULTRA F

额头、太阳穴、颧骨、  
脸颊、下颌线



## BOOSTER

眉宇、眼周、法令、  
嘴角、颈纹

SHURINK UNIVERSE是利用高强度集束超声波HIFU的提拉术，  
不会损伤皮肤表面，对筋膜（SMAS）层使用两种强效的超声波模式，  
细致集中能量，促进胶原蛋白再生，紧致松弛的肌肤，改善整体弹性的施术。

## 推荐对象

- ☒ 希望施术时间短、疼痛感小、效果显著的人
- ☒ 希望同时获得弹性、紧致、美白和水光效果的人

## SHURINK UNIVERSE

Before & After



Before



After

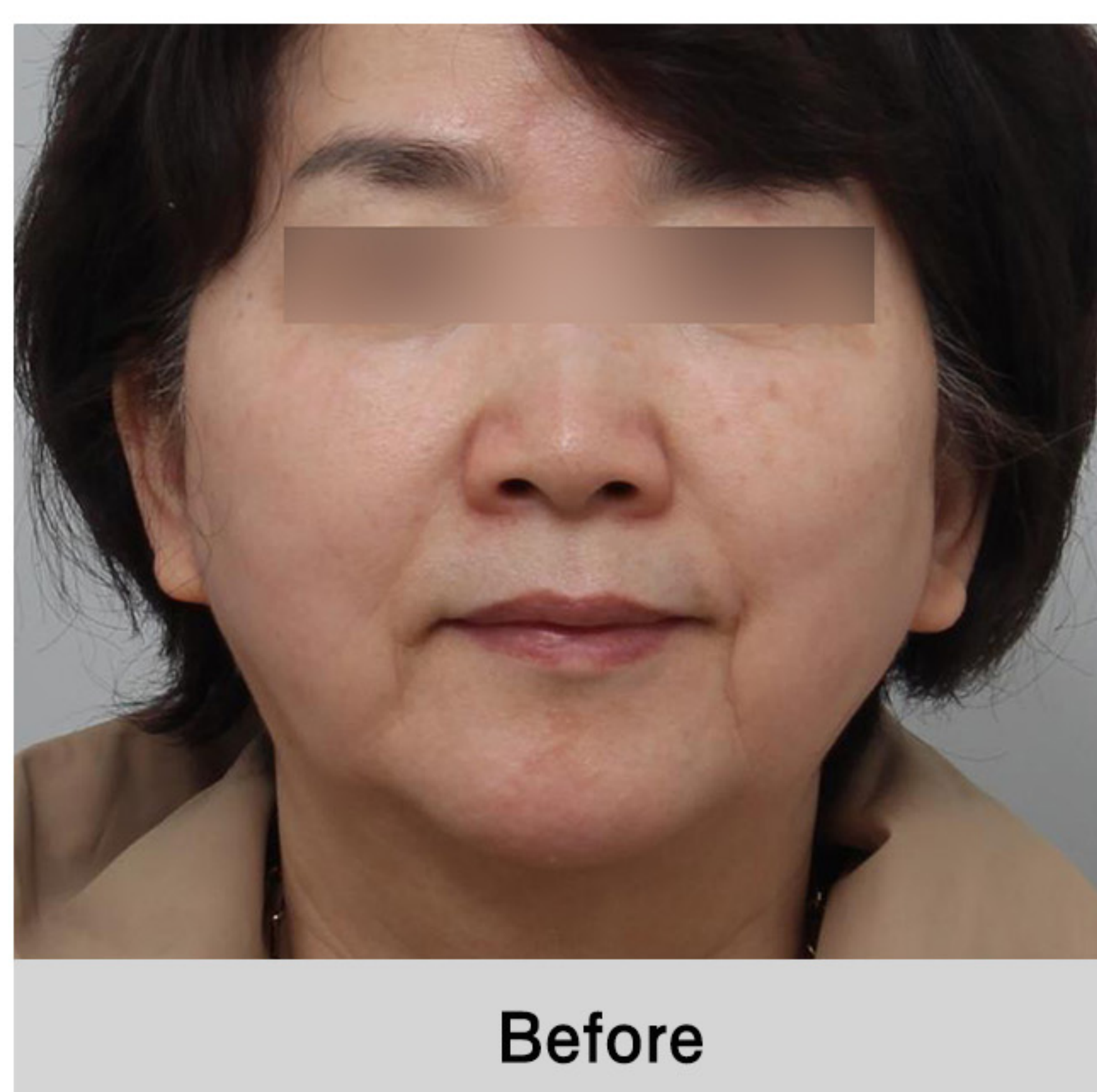

Before

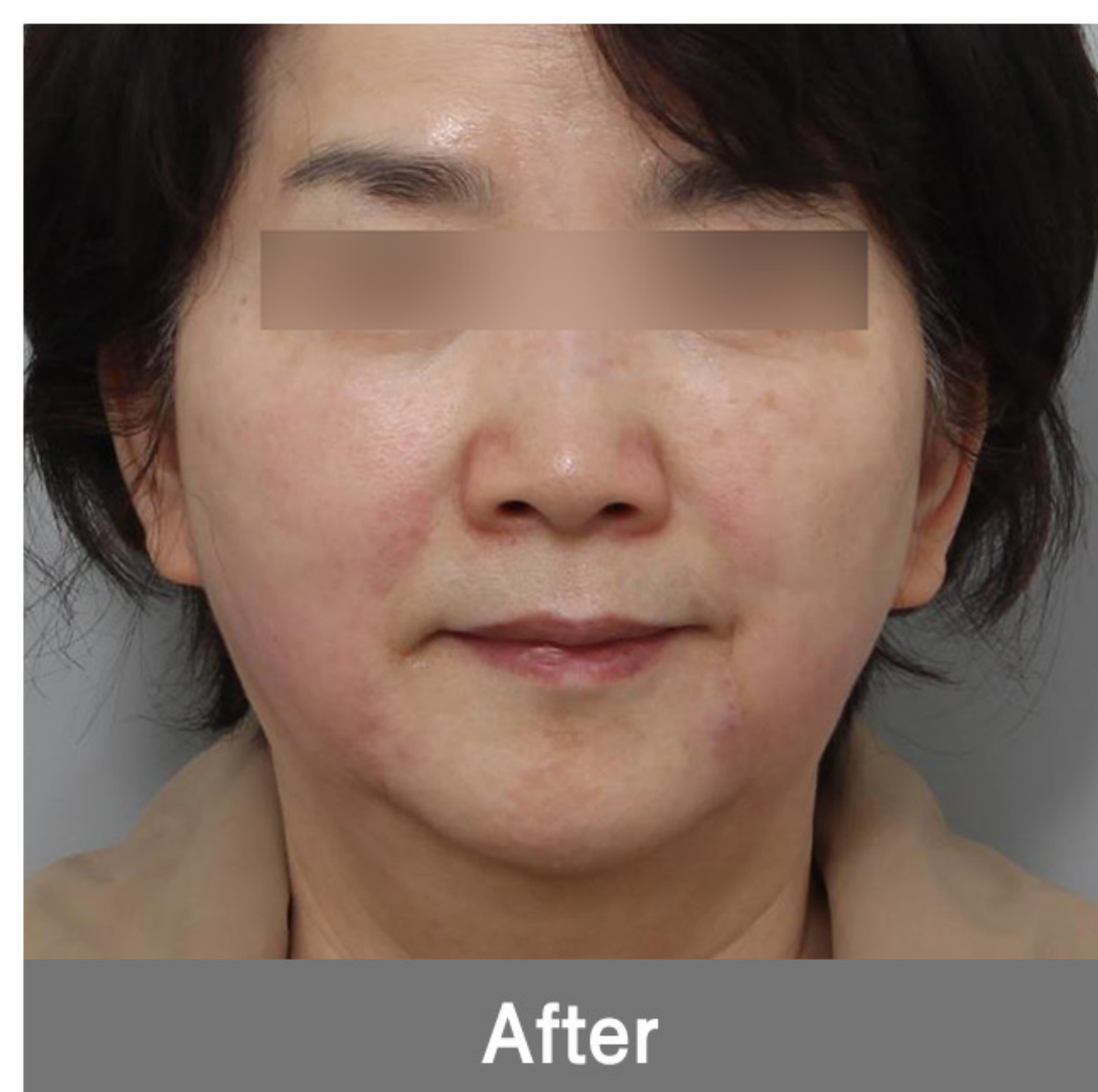

After

Once you visit, you are a Jfeelholic

Jfeel Holic





# INMODE

2ND GENERATION



## MINI FX

爆脂模式  
打造V线条



## FORMA

胶原蛋白紧致  
&提拉

INMODE是获得FDA批准的安全设备，可打造富有弹性的修长面部。  
Mini FX可在2~4周内破坏脂肪细胞，改善双下巴和下垂的下颌线；  
Forma可促进胶原蛋白重建和真皮深处的弹性蛋白再生，  
生成弹性蛋白和透明质酸。

## 推荐对象

- ☒ 改善皮肤弹性
- ☒ 去除多余的面部脂肪

- ☒ 改善肤色与肤质
- ☒ 改善细纹

## INMODE

Before & After



Before



After

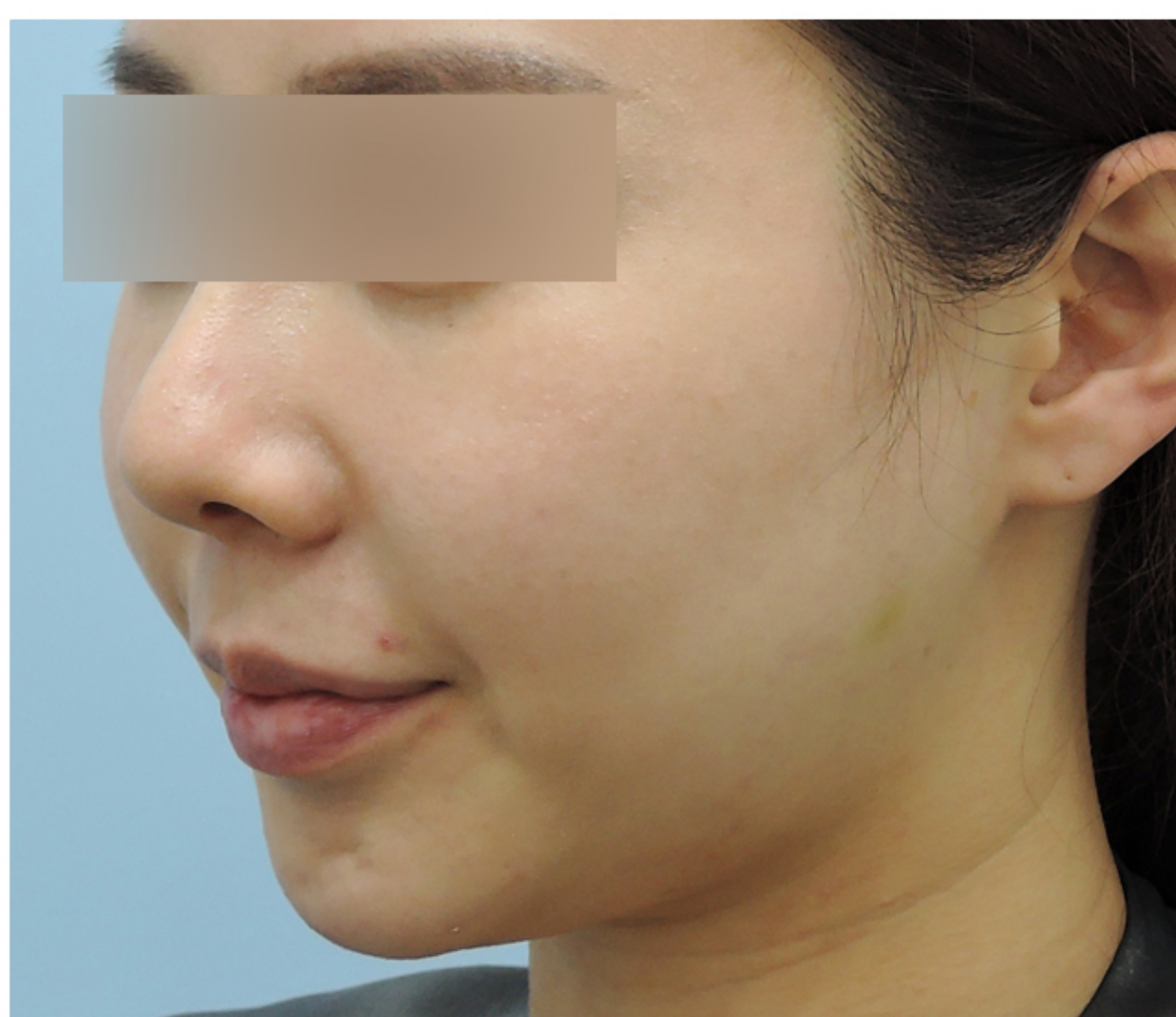

Before



After

Once you visit, you are a Jfeelholic

Jfeel Holic





## TUNE FACE热拉提 TUNE LINER



### TUNE FACE热拉提

皮肤弹力，提拉效果  
改善皱纹和肌肤纹理



### TUNE LINER

改善双下巴，苹果肌下垂  
促进脂肪细胞溶解

TUNE FACE热拉提利用电磁场在皮肤内激活产生的热量，促使皮肤内胶原蛋白再生，改善弹性。  
TUNE LINER通过利用3D立体超声波，通过摧毁脂肪细胞膜并排出的方法，无痛改善面部轮廓。

### 推荐对象

- ☒ 皮肤薄且弹性不足，希望自然生成胶原蛋白的人群，
- ☒ 希望在减少疼痛感的同时，进行脂肪整理，同时追求提升苹果肌、法令纹、双下巴等部位的人群

## TUNE FACE& TUNE LINER

Before & After

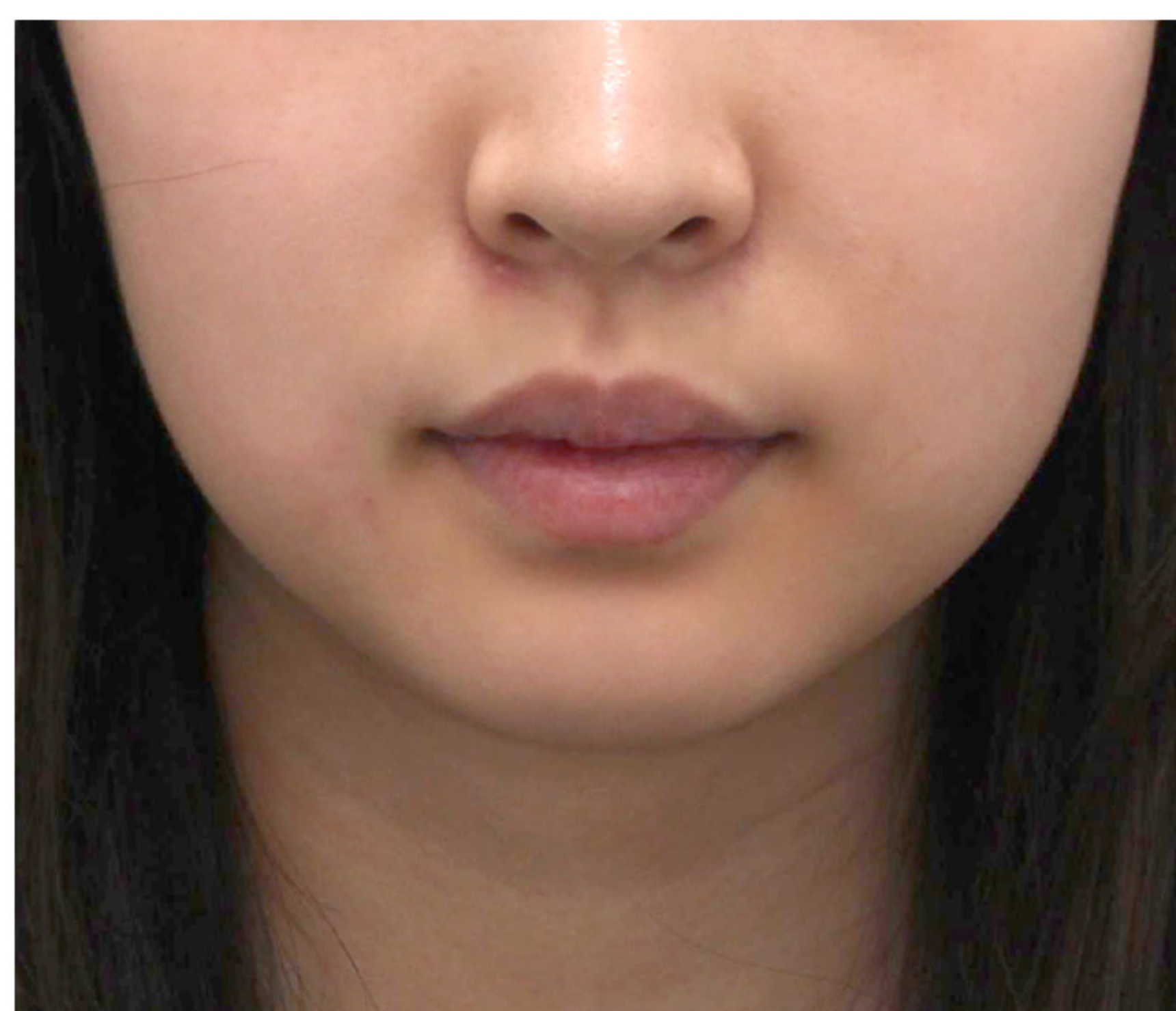

Before



After



Before



After

Once you visit, you are a Jfeelholic

Jfeel Holic



# 线雕提拉术

使用安全的可溶线拉伸皮肤，打造V线条

- ☒ 希望不手术即可获得面部提拉效果的人
- ☒ 因凹陷的法令纹而苦恼的人
- ☒ 因凹陷部位的立体感而担忧的人
- ☒ 担心老化导致下颌线和脸颊下垂的人

## 我适合哪种线雕？

根据不同的部位和不同的皮肤状态改善弹性



### 螺旋线

使弹性下降的部位生成胶原蛋白，增加立体感的线雕  
推荐给脸颊和下颌线下垂、下颌肉松弛、嘴角长出法令纹之人的线雕。



### MINT线

获得美国FDA批准的安全线雕，360度突起的形状强力提拉下垂的下颌线、双下巴和脸颊深区的线雕。

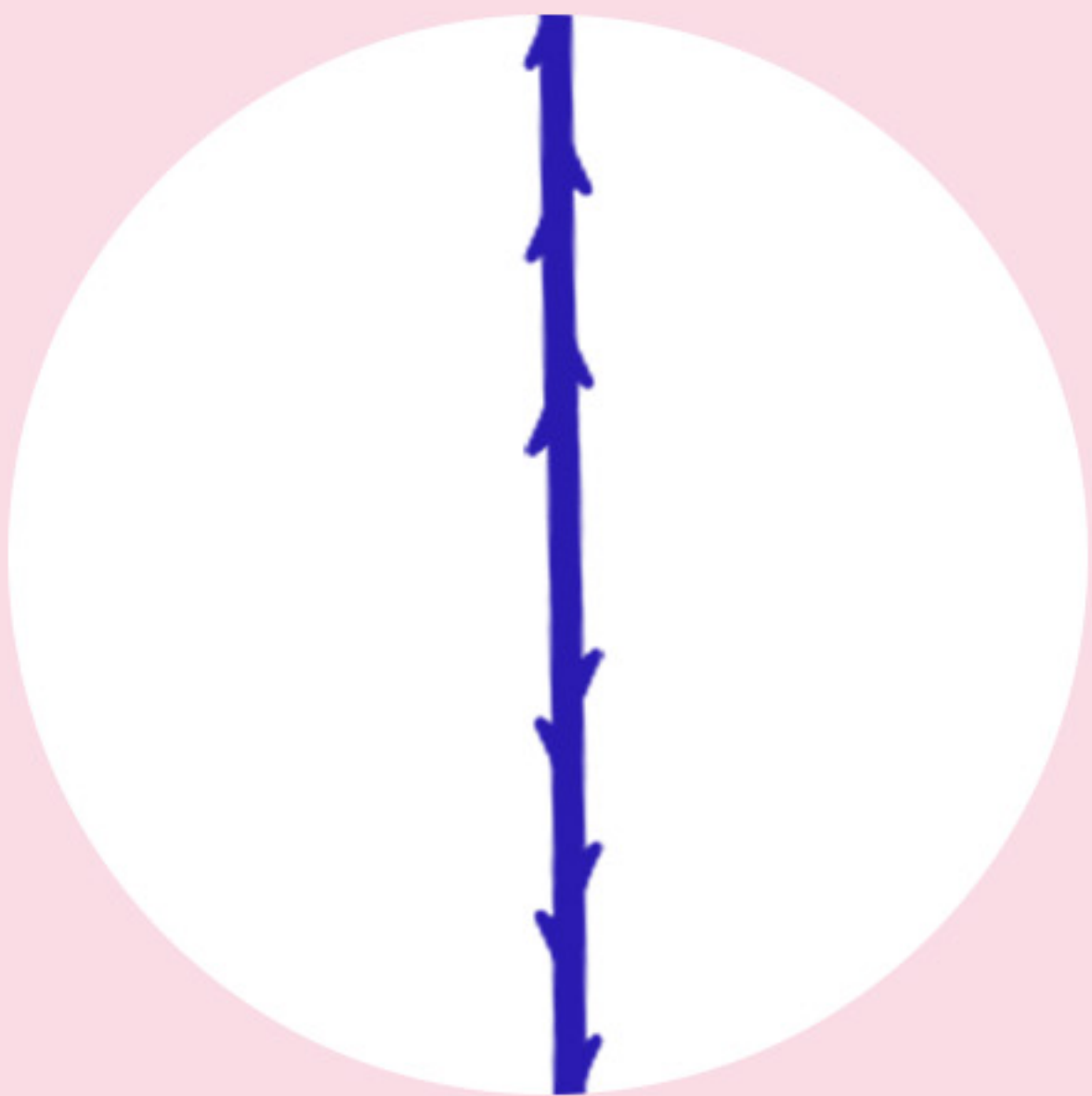

### 提眉线雕

通过使用3D螺旋切割锯齿线，可以以非手术方式实现提升眉毛效果。

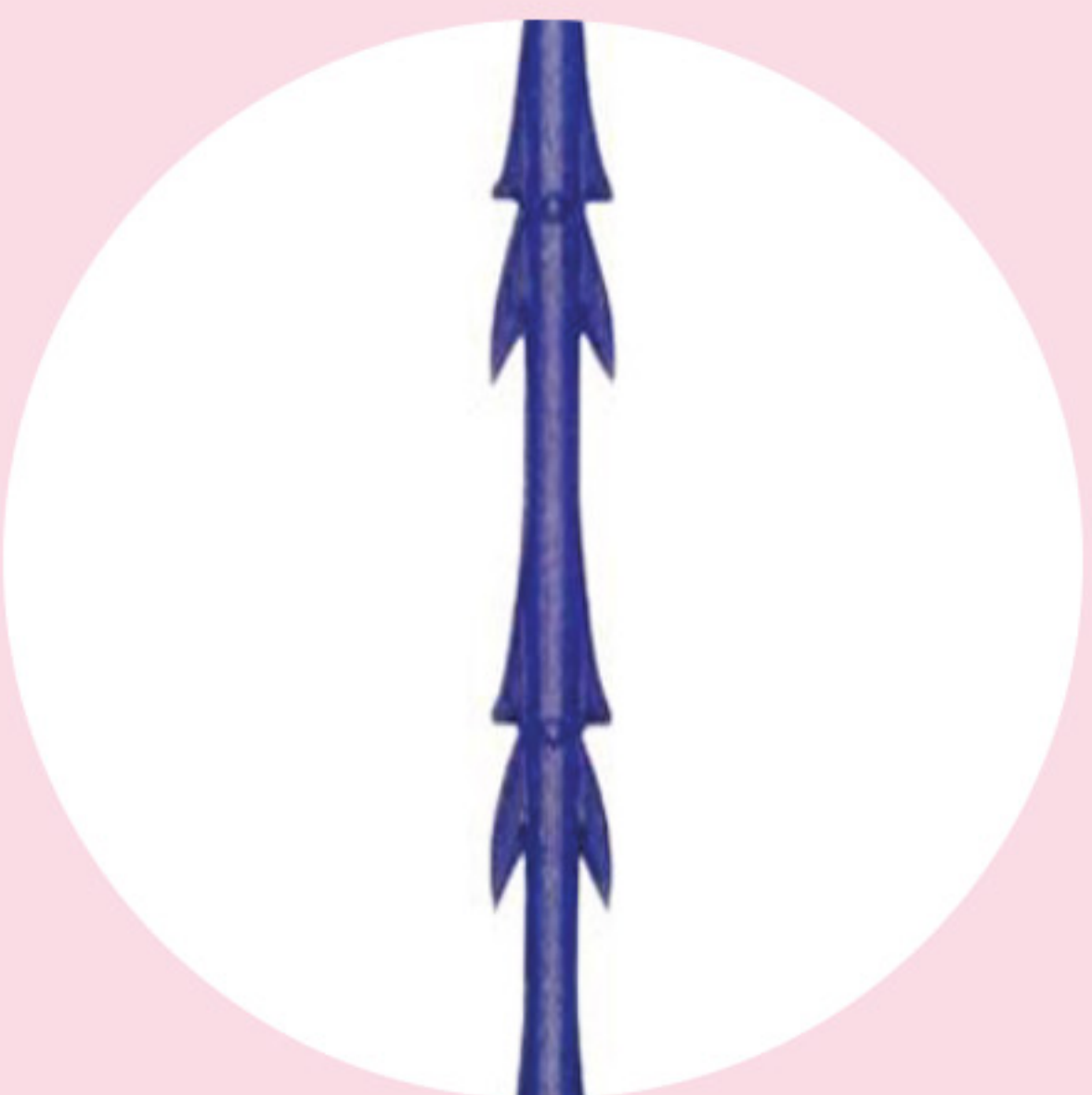

### Wonder线

使用具有双向+单向多Cog结构的专利线，一根线就能达到三重效果。

Once you visit, you are a Jfeelholic

Jfeel Holic



# 螺旋线

线的弹性强，随着肌肉的活动被拉动，从而获得提高皮肤弹性的效果。

## 施術部位



缺乏立体感的前脸颊



下垂凹陷的脸颊



法令纹

## 螺旋线雕 Before & After



Before



After



Before



After



Before



After

Once you visit, you are a Jfeelholic

Jfeel Holic



# MINT线

获得美国FDA批准的MINT线采用成型制造方法制成，带有360度突起，拉力强。  
另外，它不同于其他的线雕，固定时间长，而且固定力强。

## 治療部位



下垂的脸颊



下垂的下颌线



双下巴

## MINT线的效果

改善下垂的皮肤，生成胶原蛋白和弹性蛋白，  
改善法令纹和颈部等皱纹，具有重新排列脂肪的效果

## MINT线 Before & After



Before



After



Before



After

Once you visit, you are a Jfeelholic



# 提眉线雕

通过使用螺旋切割锯齿线进行提拉，  
利用面部提升线不仅可以平滑地提拉下垂的眼部，  
还能促进胶原蛋白的生成并改善弹性，从而自然地改善年轻形象。

## Treatment area

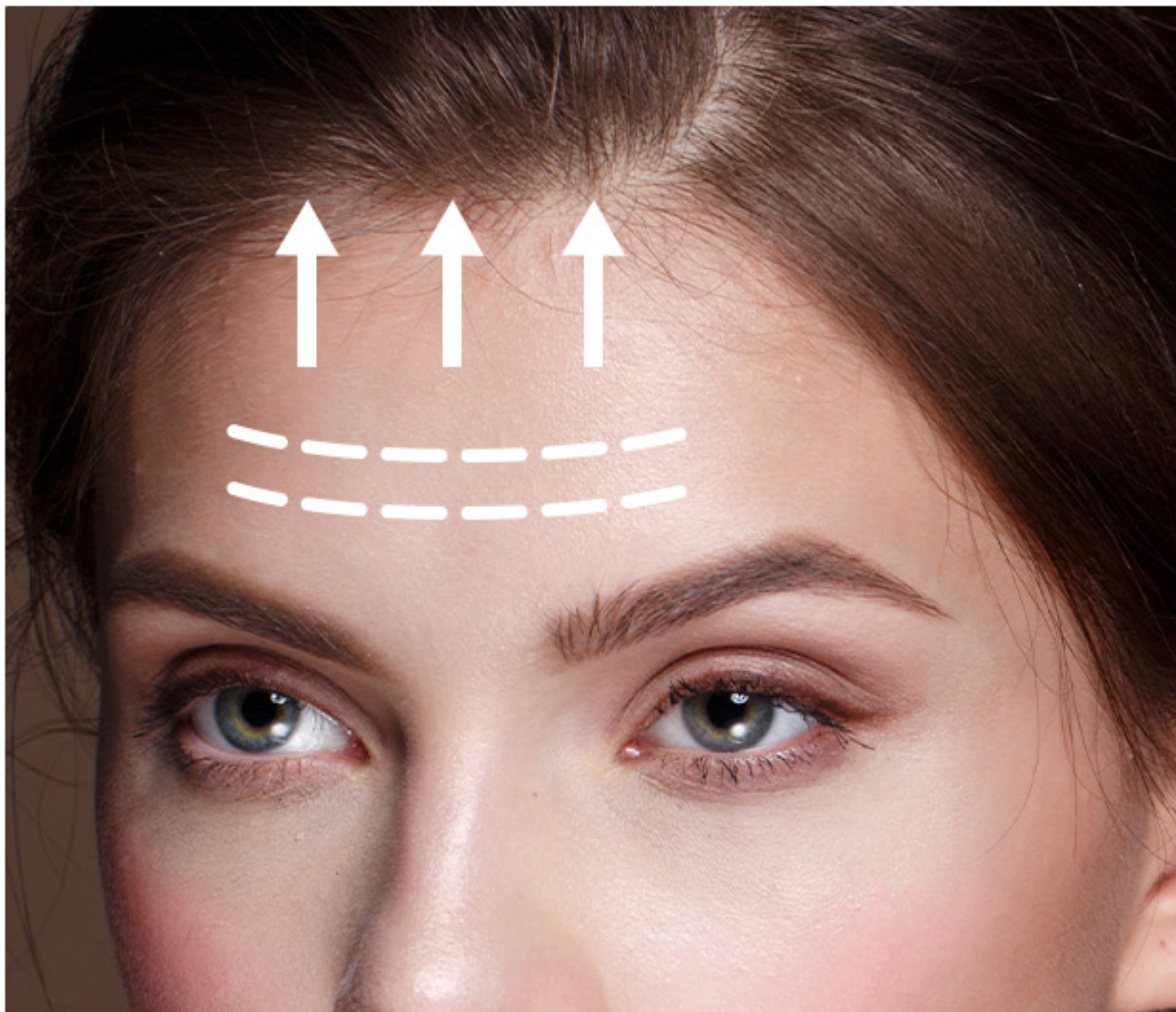

下垂的额头皱纹

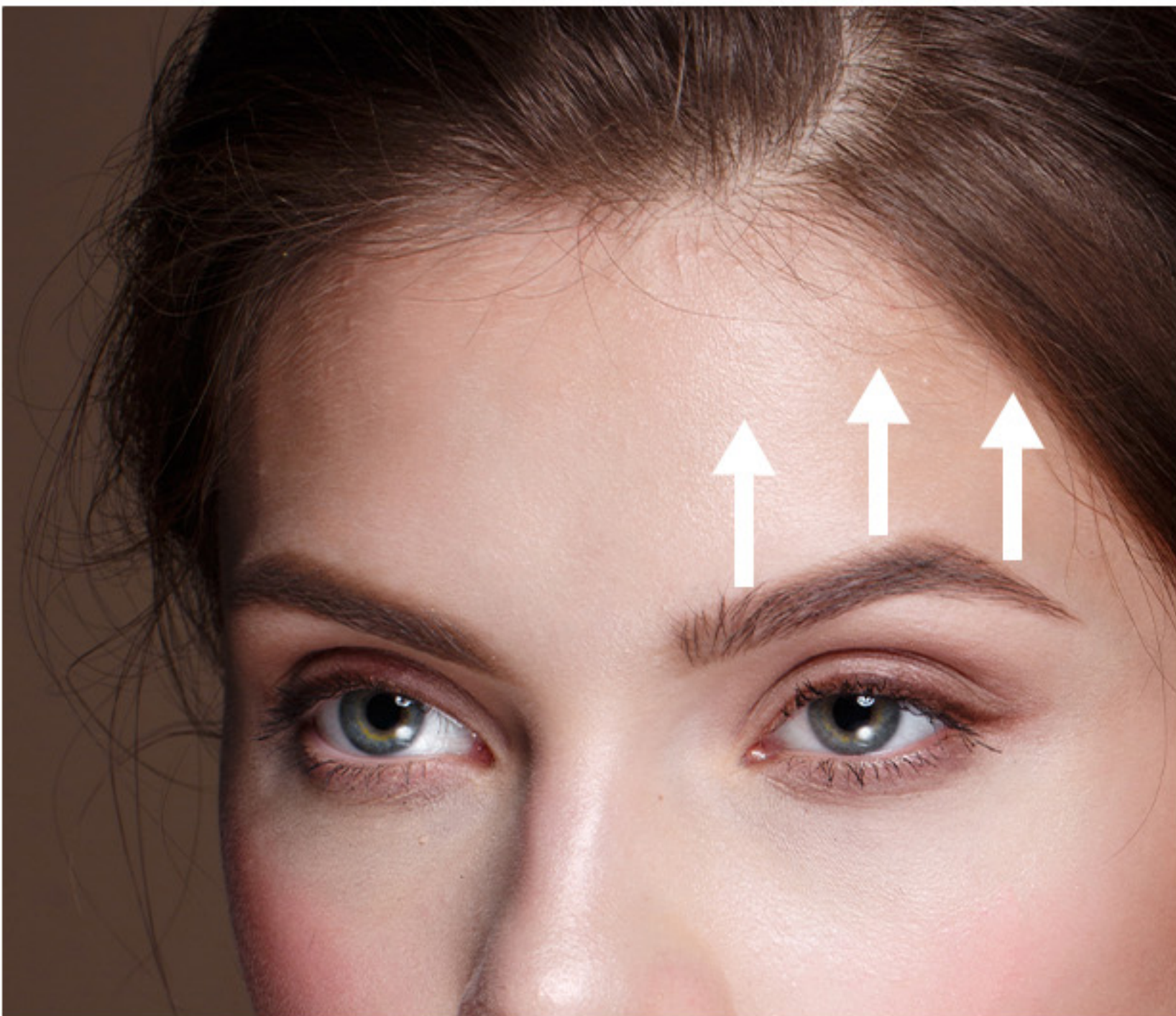

因下垂的额头压迫的眉毛

## 提眉线雕

使用3D螺旋切割锯齿线的提眉线雕  
可以通过非手术的方法改善因肌肉功能异常和衰退导致沉重的眉毛和额头。  
此外，由于采用了钩状折叠处理，减少了线材移动的副作用，因此可以期待稳定的治疗效果。

## 提眉线雕

Before & After



Before



After



Before



After

Once you visit, you are a Jfeelholic



一天即可完成的提拉套餐

# MIRACLE LIFTING



通过科学的分析和卓越的审美眼光为您塑造美丽。



根据不同的烦恼和皮肤类型，  
通过精密诊断提供个人定制式施术。

## PRICE

### 奇迹塑性线雕

WONDER线2根+薄荷线4根  
+法令纹JAMBER线2根

960,000won

### 高端胶原紧致护理

韩版热玛吉900发  
+复合intense ultra管理

1,450,000won

### 定制美版超声刀prime

美版超声刀prime(脸部/眼部/颈部包含)800发  
+全脸紧致针 (韩国产)

3,300,000won

Once you visit, you are a Jfeelholic

Jfeel Holic





# 黄金微针

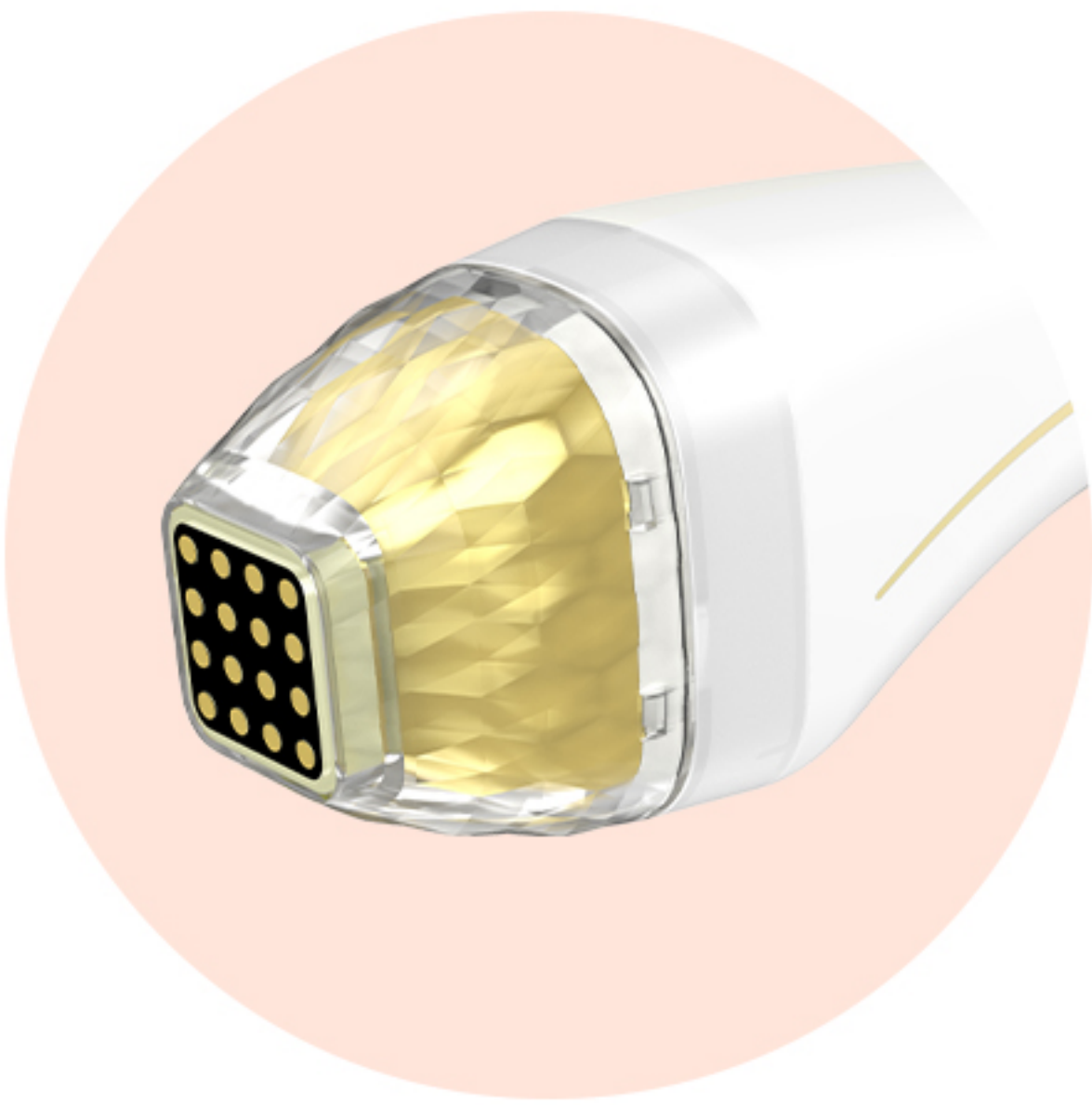

## 非侵入式射频

改善肌肤弹性·紧致提升



## 侵入式射频

痘疤·毛孔·肤质改善

根据个人皮肤状态与治疗方案，将适合的探头精准作用于皮肤表层，通过非侵入式探头刺激胶原蛋白与弹力蛋白再生，并结合微针，将射频能量从表皮层精准传递至真皮层，以双重方式全面激活肌肤再生与修复效果。

## 推荐对象

- ☒ 想改善痘疤、毛孔问题的人
- ☒ 因毛孔粗大而困扰的人
- ☒ 希望改善细纹、松弛肤质的人
- ☒ 想让敏感肌恢复健康、促进肌肤再生的人

## 黄金微针

Before & After



Before



After



Before



After

Once you visit, you are a Jfeelholic





# PICO FRAXEL

针对不同原因进行治疗！

## 通过许可认证

获得食品医药品安全处MFDA、美国FDA和欧洲CE，安全性和有效性得到国内外认证的激光治疗仪。

术后  
可进行洗脸、化妆等  
日常生活

皮肤刺激性小  
红肿现象少

周围组织  
损伤最小化

Pico Fraxel是在毛孔周围精密照射激光，减少表皮损伤的毛孔紧致术。敏感的肌肤亦可接受施术，出现红肿的可能性较小，对日常生活的影响较少。

## 推荐对象

- ☒ 因雀斑、黄褐斑、斑痕等色素病变而苦恼的人
- ☒ 因痘疤、毛孔粗大、细纹等而苦恼的人

- ☒ 使用传统的毛孔、疤痕激光手术不见效的人
- ☒ 需要改善肤质和毛孔疤痕的人

## PICO FRAXEL

Before & After



Once you visit, you are a Jfeelholic

Jfeel Holic



# REJURAN HEALER

REJURAN HEALER将促使皮肤细胞再生的生物接合物质——多聚核苷酸（PN）传递至皮肤深处，激活受损皮肤组织的再生能力，诱导胶原蛋白生成，帮助改善皮肤弹性、皱纹、毛孔、肤色和水分。

## 推荐对象

- ☒ 增强弹性，提拉效果
- ☒ 减少皮脂，收缩毛孔
- ☒ 皮肤再生，改善细纹
- ☒ 修复水油平衡



细滑肤质，  
调节水油平衡，减少皮脂。



促进胶原蛋白再生，增强皮肤弹性，  
改善缺失的立体感。



再生皮肤保护膜，改善皮肤健康。

## REJURAN HEALER

Before & After



Before



After



Before



After

Once you visit, you are a Jfeelholic



# JUVELOOK

JUVELOOK是结合了获得美国FDA和韩国食药处批准、安全性得到认证的生物降解性高分子Pla和玻尿酸，促使天然胶原蛋白再生的自体组织再生胶原蛋白促进剂，术后效果持久，改善肤质和弹性，淡化细纹和痘疤的护肤精华。

## 推荐对象

- ☑ 面部弹性下降、毛孔变大的人
- ☑ 希望全面改善肤色和肤质的人

- ☑ 希望拥有自然的面部立体感的人
- ☑ 希望改善痘疤等各种凹痕的人



具有生物降解和生物吸收性，  
几乎无残留物

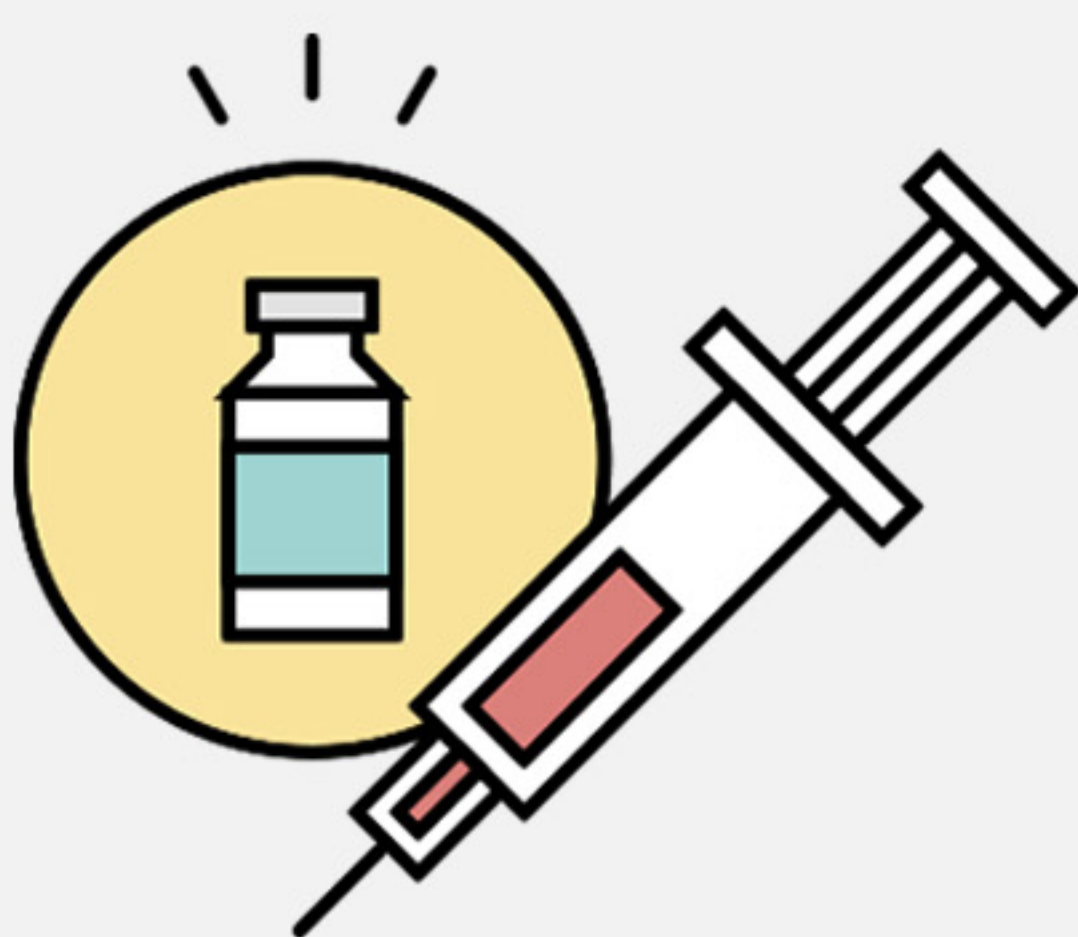

促进自体胶原蛋白再生，  
随着时间的推移而越来越饱满的丰盈感



多孔性网状结构颗粒使  
胶原蛋白再生效果相对更持久

## JUVELOOK

Before & After



Before



After



Before



After

Once you visit, you are a Jfeelholic

Jfeel Holic



# ASCE+

差异化的皮肤烦恼解决方案

术后最大程度  
600%  
增加胶原蛋白

术后最大程度  
300%  
增加弹性蛋白

术后最大程度  
80%  
激活细胞增殖



干细胞衍生纯外泌体  
**水晶**  
5种生长因子  
18种氨基酸  
6种谷胱甘肽  
4种辅酶  
维生素和矿物质



有效成分吸收最大化解决方案  
**激活**  
高分子透明质酸  
氨基酸  
4种生长因子  
矿物质

ASCE+ 提取干细胞培养液的0.5%核心晶体物质，提升肌肤的根本力量，改善细纹和毛孔，通过抗炎效果改善炎症，不仅能缓解皮肤过敏，还能有效护理敏感性肌肤的护肤精华。

## 推荐对象

- ☒ 炎症性痘痘患者
- ☒ 需要抗衰老效果的人

- ☒ 需要改善弹性的皮肤内干的人

## ASCE+

Before & After



Once you visit, you are a Jfeelholic

Jfeel Holic





## 治疗痘痘 PDT

调节皮脂分泌

缓解炎症

改善小米痘痘

MILD PDT是利用对光产生反应的光敏剂  
破坏痘痘细胞的光动力疗法。  
该施术使用纯天然成分，刺激性小，  
具有青少年也可以进行施术的优点。

### PDT 3个核心

- ☑ 使用自然提取的天然微藻类螺旋藻，几乎无副作用
- ☑ 照射特定波长的光线，仅破坏想要治疗的痘痘细胞，刺激性小
- ☑ 选择性破坏皮脂腺和痘痘菌，缓解炎症，防止痘痘复发

### Mild PDT Before & After



Once you visit, you are a Jfeelholic

Jfeel Holic





## 祛痘治疗 祛痘激光

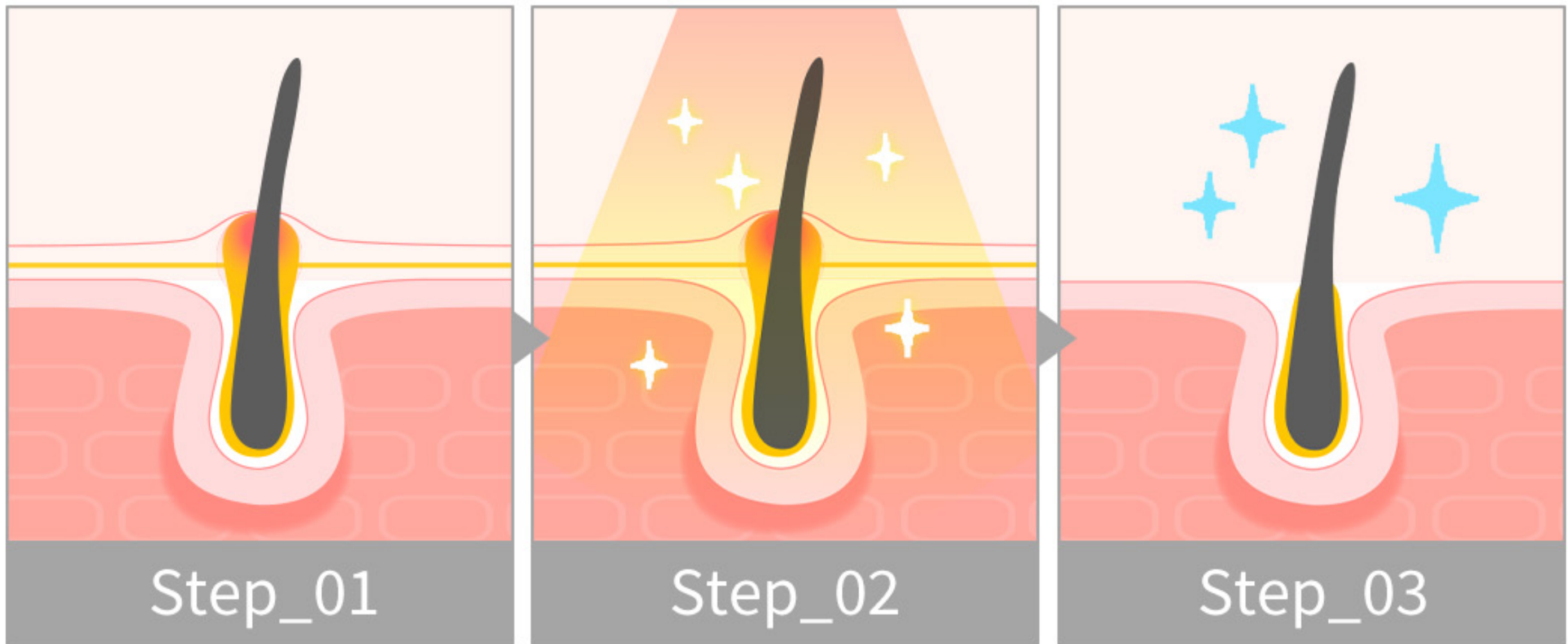

使高功率的激光直接作用于皮脂腺，抑制皮脂分泌，  
改善痘痘的Accu Toning不伤害皮肤，  
几乎无痛，刺激性小，可与其他痘痘疗法并行治疗。

### 祛痘激光 4个核心

- |   |   |
|---|---|
| <input checked="" type="checkbox"/> 可针对痘痘类型进行定制治疗 | <input checked="" type="checkbox"/> 减轻疼痛忧虑的激光治疗 |
| <input checked="" type="checkbox"/> 高功率激光破坏皮脂腺    | <input checked="" type="checkbox"/> 无挤压痕迹的低刺激治疗 |

### 祛痘激光 Before & After



Once you visit, you are a Jfeelholic

Jfeel Holic



# 痘痘护理

通过J Feel医疗团队的系统化治疗和相关管理师的深层管理，  
由始至终开展细致的护理项目

## Before & After



Once you visit, you are a Jfeelholic

Jfeel Holic





# MARK VU

利用LED实现所有光源，  
通过光线均匀分布的高质量影像准确掌握施术肌肤的问题所在，  
并可以精密确认术前和术后的效果。

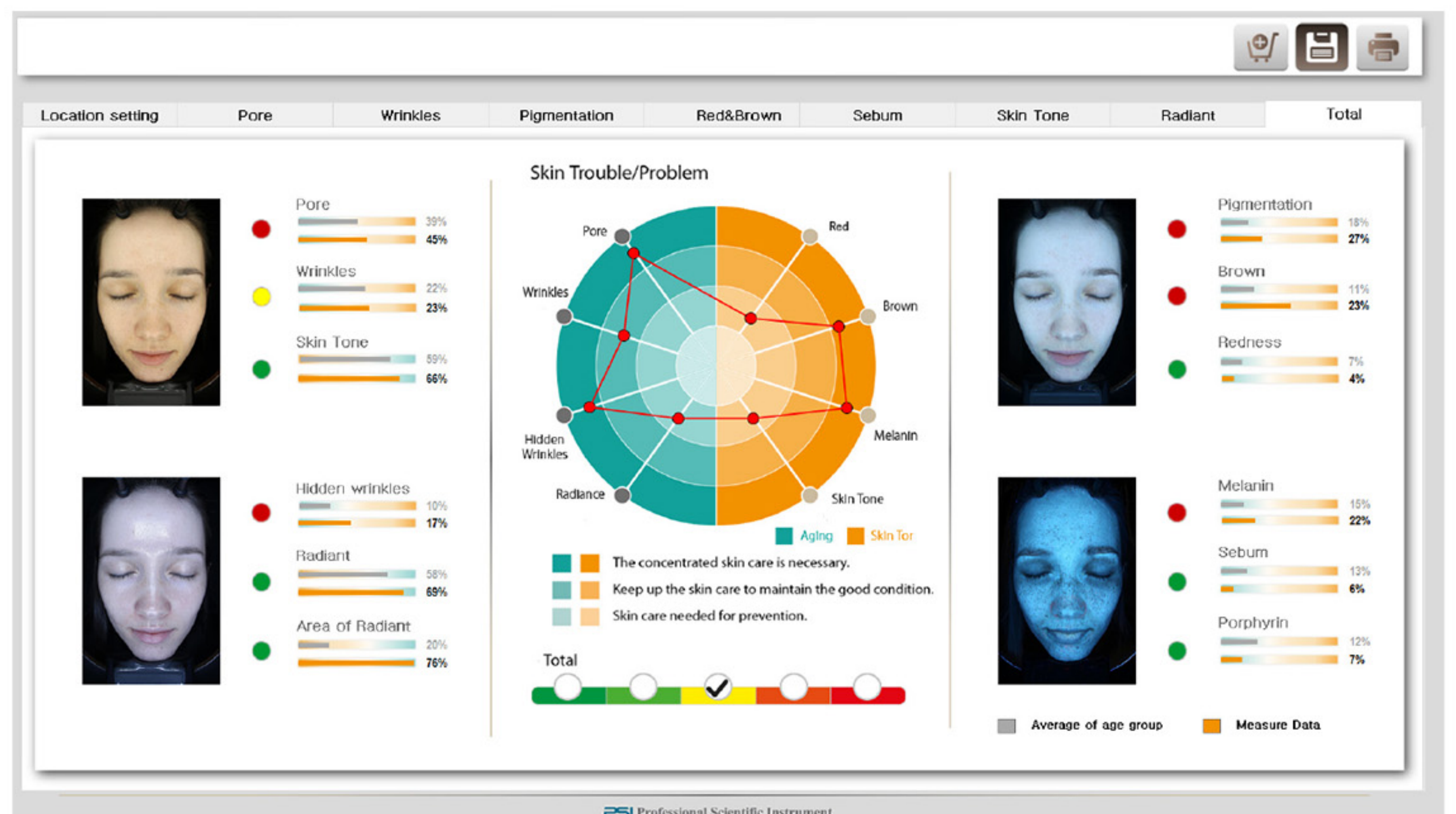

## Expected effects of MARK VU

- ☑ 一次性掌握12种皮肤问题，诊断精密的皮肤状态
- ☑ 除了可与各年龄段平均值进行比较的皮肤年龄诊断之外，还可以预测未来的皱纹结果
- ☑ 掌握所有隐藏的皮肤问题，提供定制式解决方案

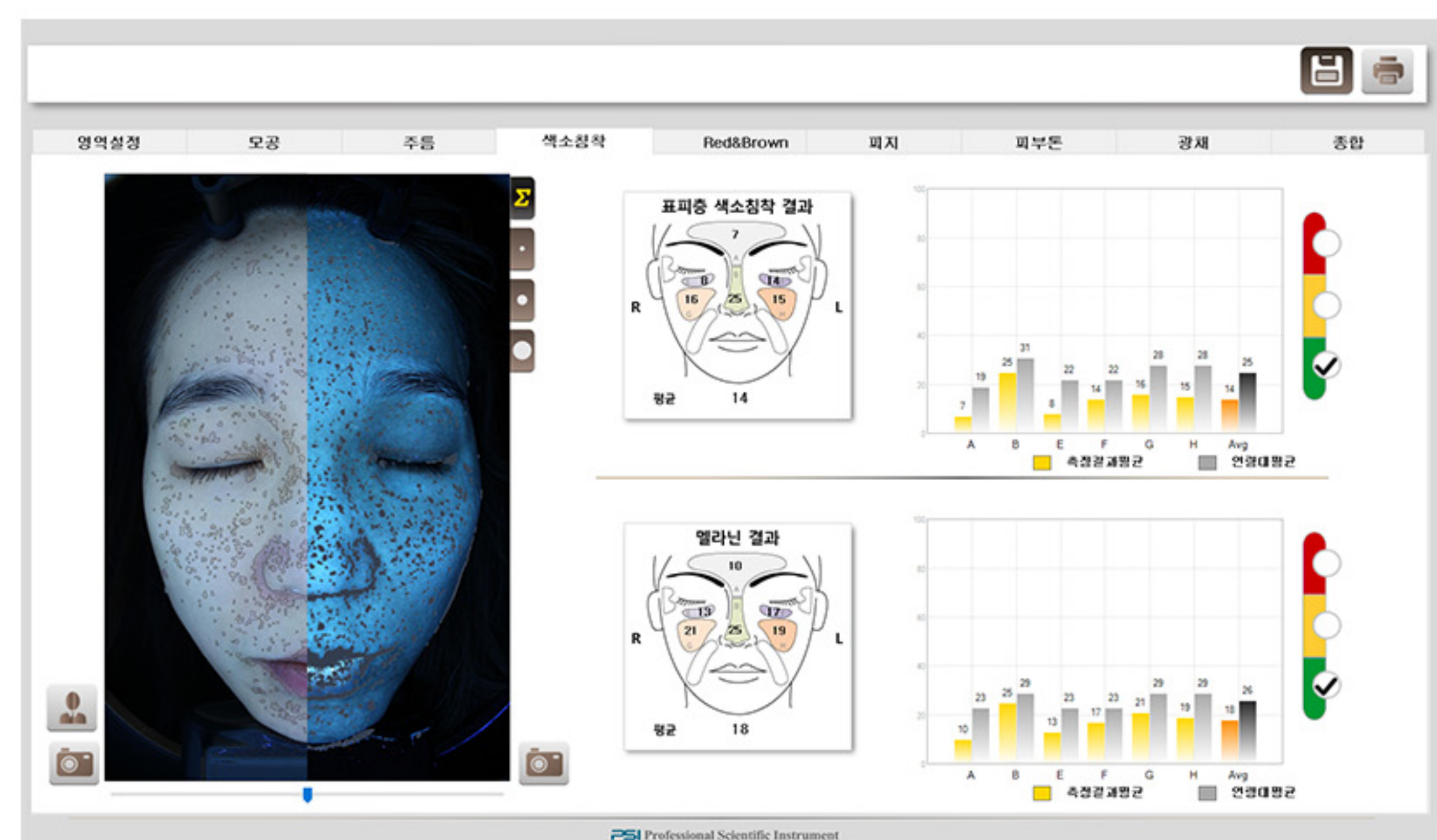
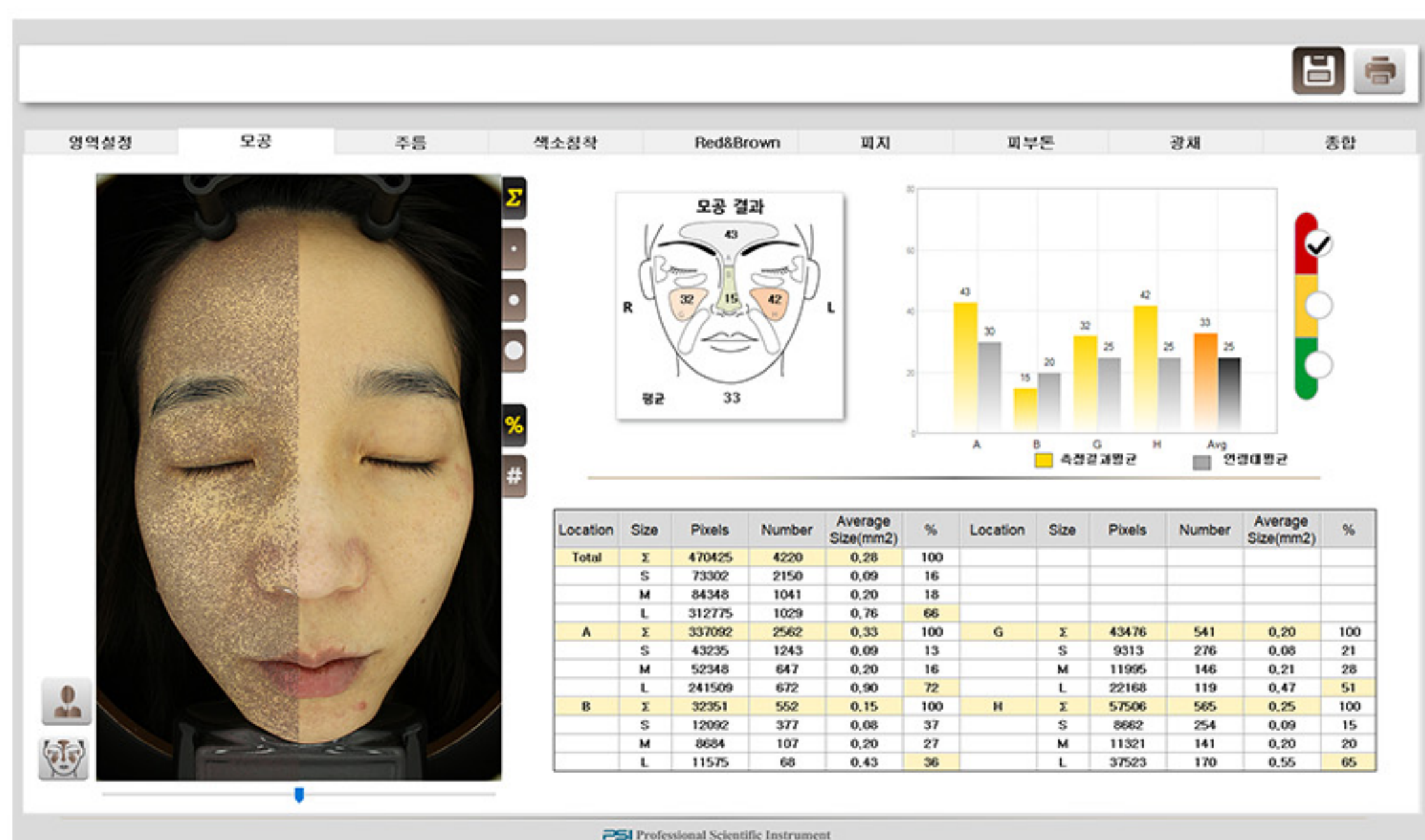
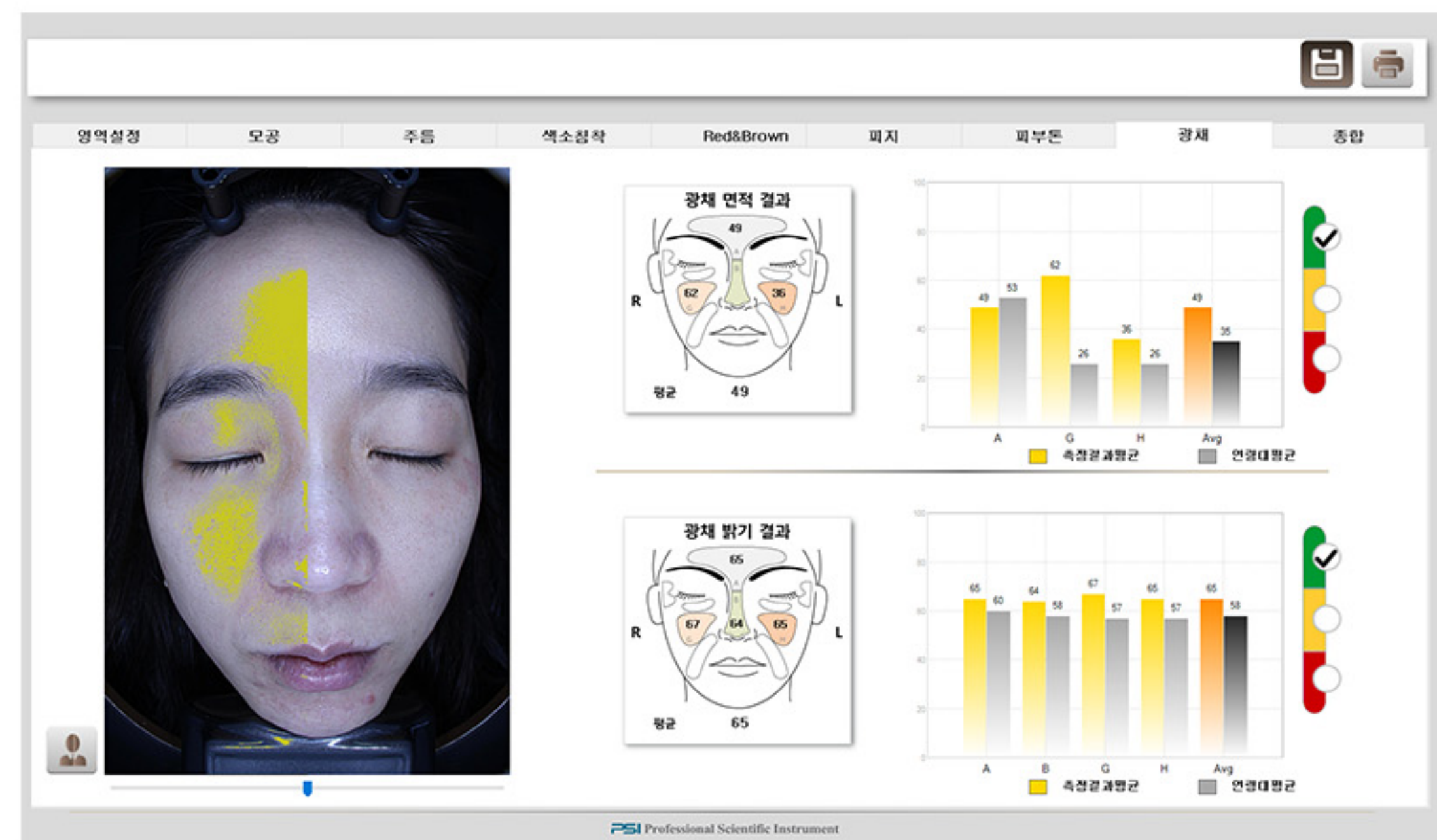
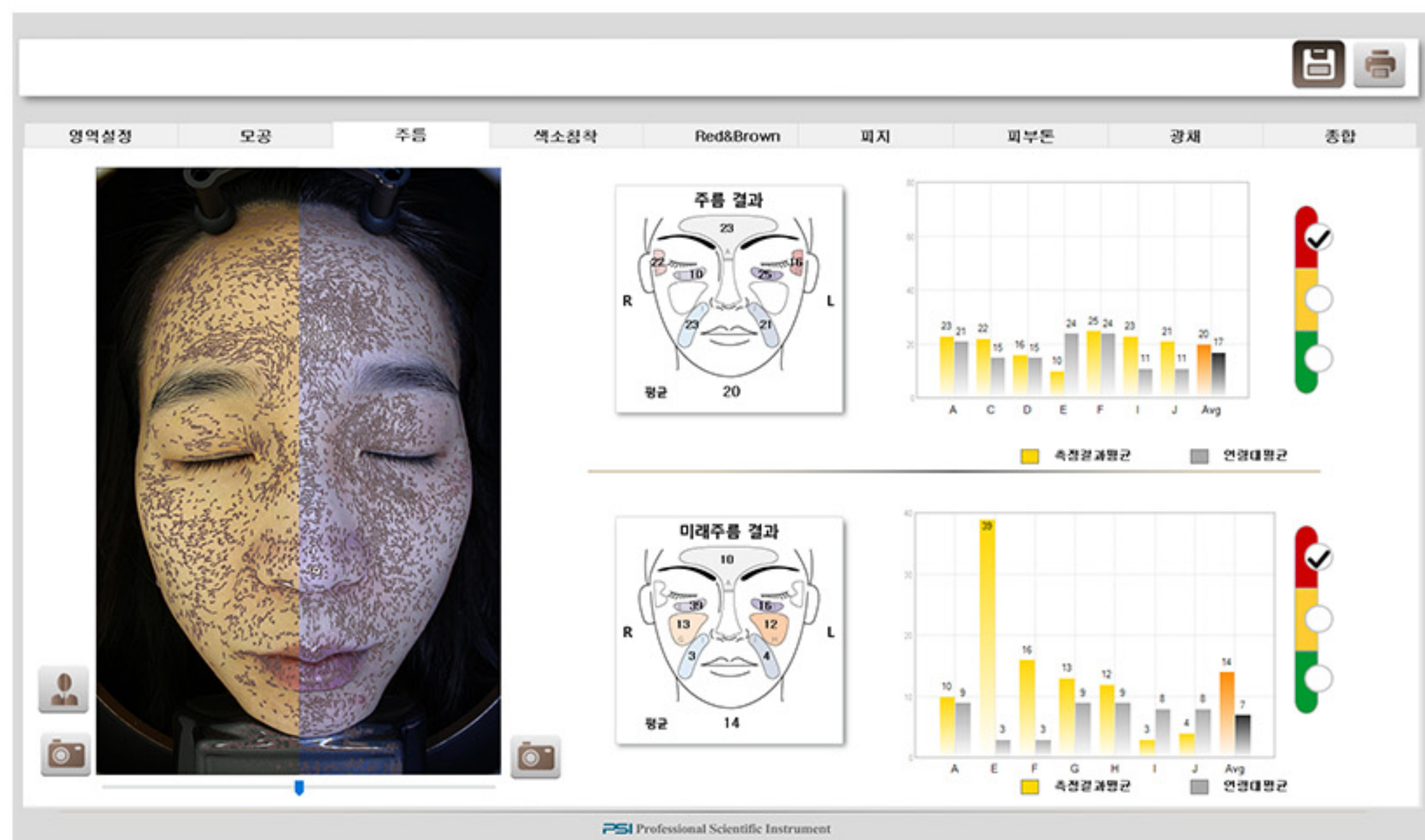
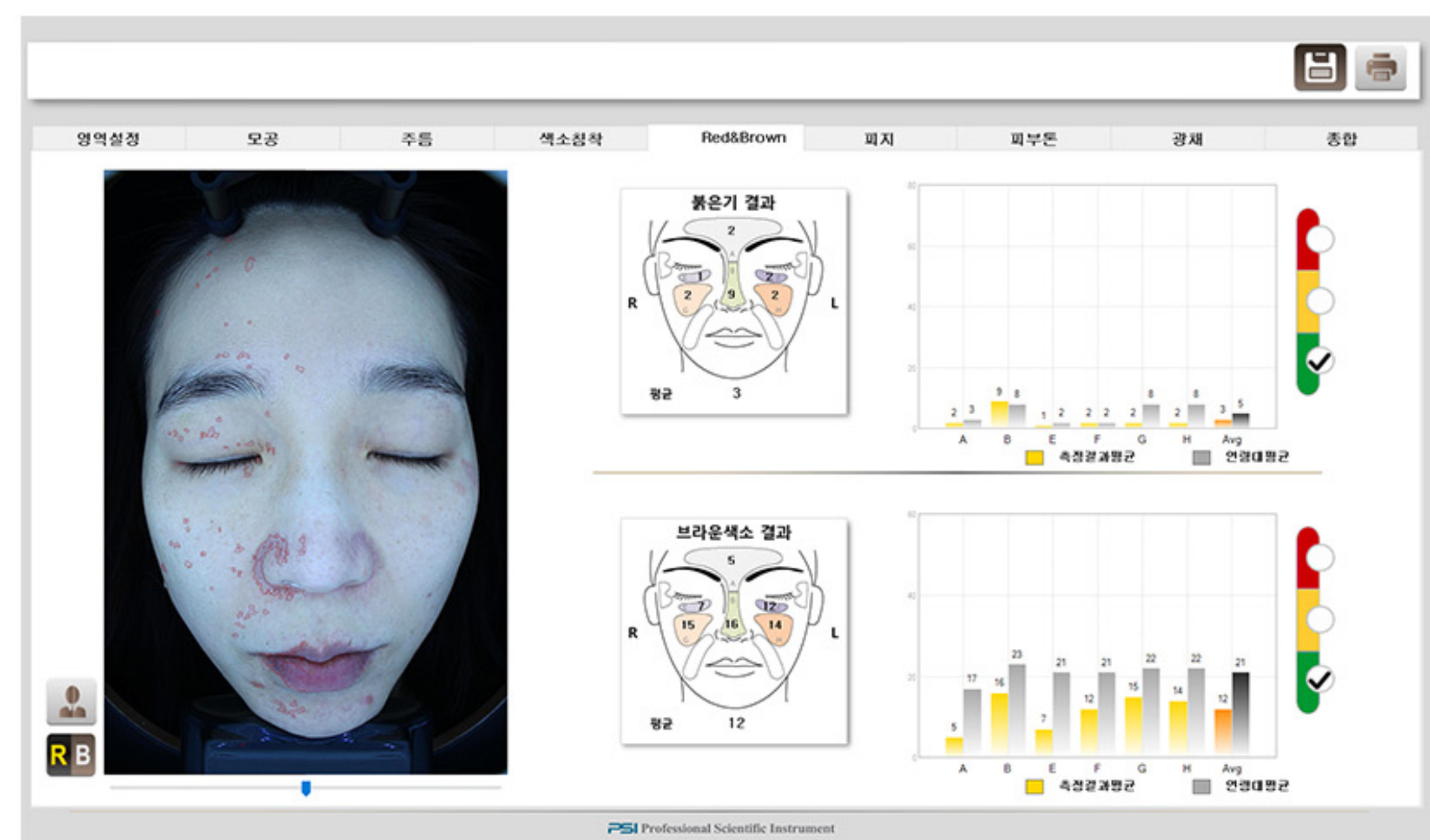

Once you visit, you are a Jfeelholic

Jfeel Holic



# SKIN BOOSTER

## 推荐对象

- ☒ 希望从根本上为受损的肌肤注入活力的人
- ☒ 单靠普通的护肤品远远不足的人
- ☒ 希望改善和修复皮肤水油平衡的人



## REJURAN

REJURAN 将促使皮肤细胞再生的生物接合物物质多聚核苷酸（PN）传递至皮肤深处，激活受损皮肤组织的再生能力，诱导胶原蛋白生成，帮助改善皮肤弹性、皱纹、毛孔、肤色和水分。



## REJURAN i

促使深处皮肤细胞再生的REJURAN眼周护理版本可使敏感、脆弱的眼周肌肤从根本上提高再生能力，无人为刺激，改善暗沉的黑眼圈、眼周皱纹和弹性，打造活力双眸。



## JUVELOOK

结合高分子PLA+玻尿酸，促使天然胶原蛋白再生的自体组织再生胶原蛋白促进剂，术后效果持久，改善肤质和弹性，淡化细纹和痘疤的护肤精华。



## LILIED M

第四代Skin Booster Lilied M 是高级玻尿酸即刻为干燥的肌肤补充水分，促进肌肤中的胶原蛋白和弹性蛋白再生，一次性提高水润感和弹性、改善细纹、预防老化、修复皮肤状态等的获得医疗器械许可的水光针。



## ASCE+

ASCE+提取干细胞培养液的0.5%核心晶体物质，提升肌肤的根本力量，改善细纹和毛孔，通过抗炎效果改善炎症，不仅能缓解皮肤过敏，还能有效护理敏感性肌肤的护肤精华。

Once you visit, you are a Jfeelholic

Jfeel Holic



# MEDICAL SKIN CARE

J Feel医院旨在通过精密诊断皮肤的状态来找回皮肤原本的健康，  
通过多种医学护肤进行个人定制式施术。

## 推荐对象

- ☒ 单凭现有的家庭护理远远不足的人
- ☒ 希望获得最适合自己的护肤推荐的人
- ☒ 希望拥有填满肌肤深层的皮肤护理的人
- ☒ 希望通过更专业的皮肤护理快速收获成效的人

## 美的根本？ 健康闪耀的肌肤！

### Jfeel Medical skincare Steps

Step\_01 /  
根据自身的皮肤状态进行详细咨询

Step\_02 /  
熟练的护理人员细致地清洁

Step\_03 /  
进行定做选择的医疗护肤

Step\_04 /  
以基础护肤收尾



### Basic Skin Care

Aqua Peel/黑头护理/氧气去角质/LDM（再生）/CRYOCELL镇静护理/超声波再生护理/  
补水安瓶护理/BHAPEEL/维生素美白护理

### Premium Skin Care

PHA水毒素去角质/Mega LDM护理/FCR阿拉丁去角质/  
LALA PEEL/Oto Derm/高频弹性护理/黄褐斑安瓶护理

Once you visit, you are a Jfeelholic

Jfeel Holic



# MEDICAL SKINCARE

Before & After



Before



After



Before



After



Before



After



Before

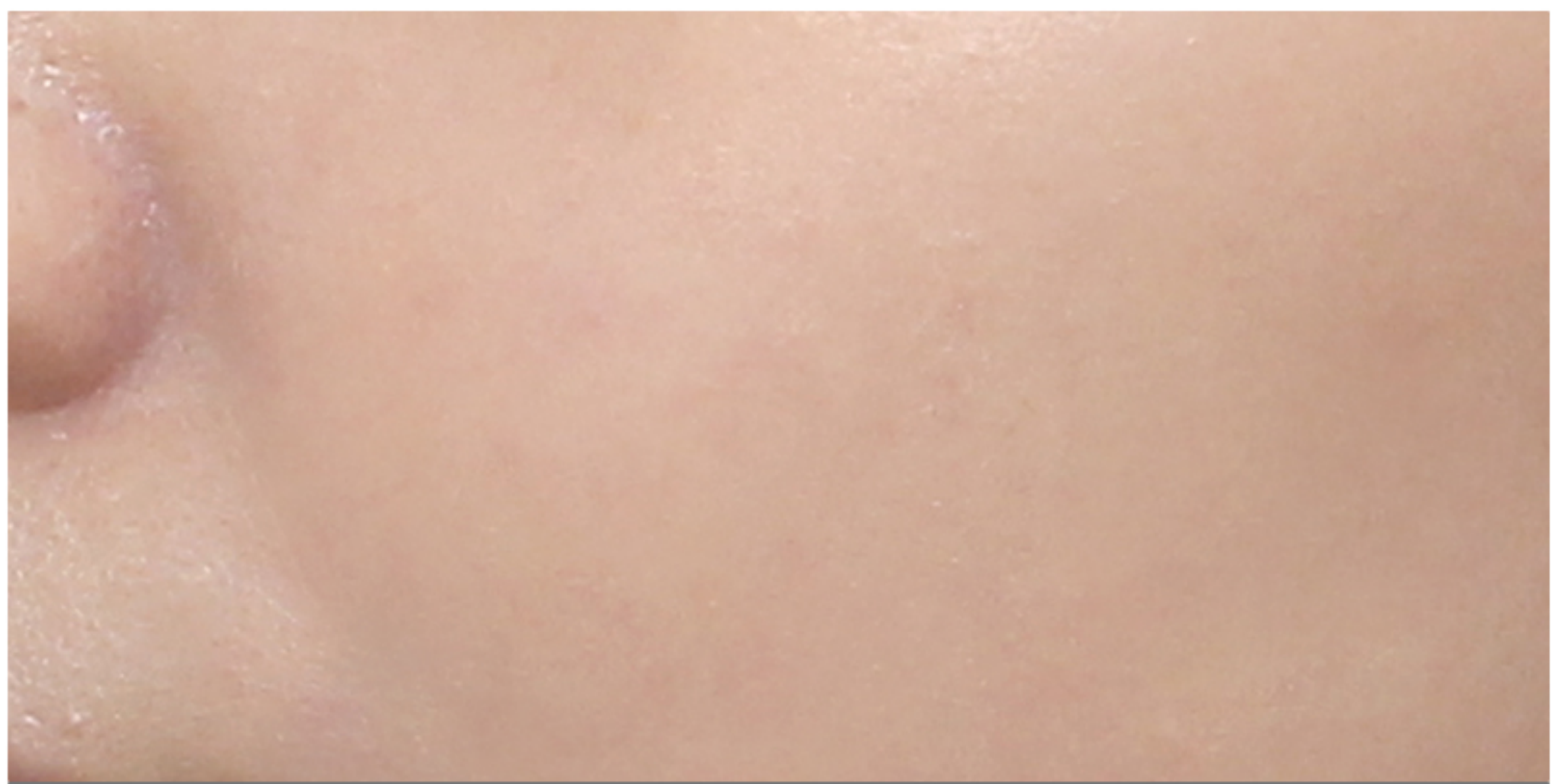

After



Before



After

Once you visit, you are a Jfeelholic

Jfeel Holic



# PICO去除纹身

短时间内向纹身部位照射高能量，选择性粉碎黑色素的墨水颗粒，减少引发副作用的热作用，减少周围组织的损伤，达到有效、稳定的去纹身效果。

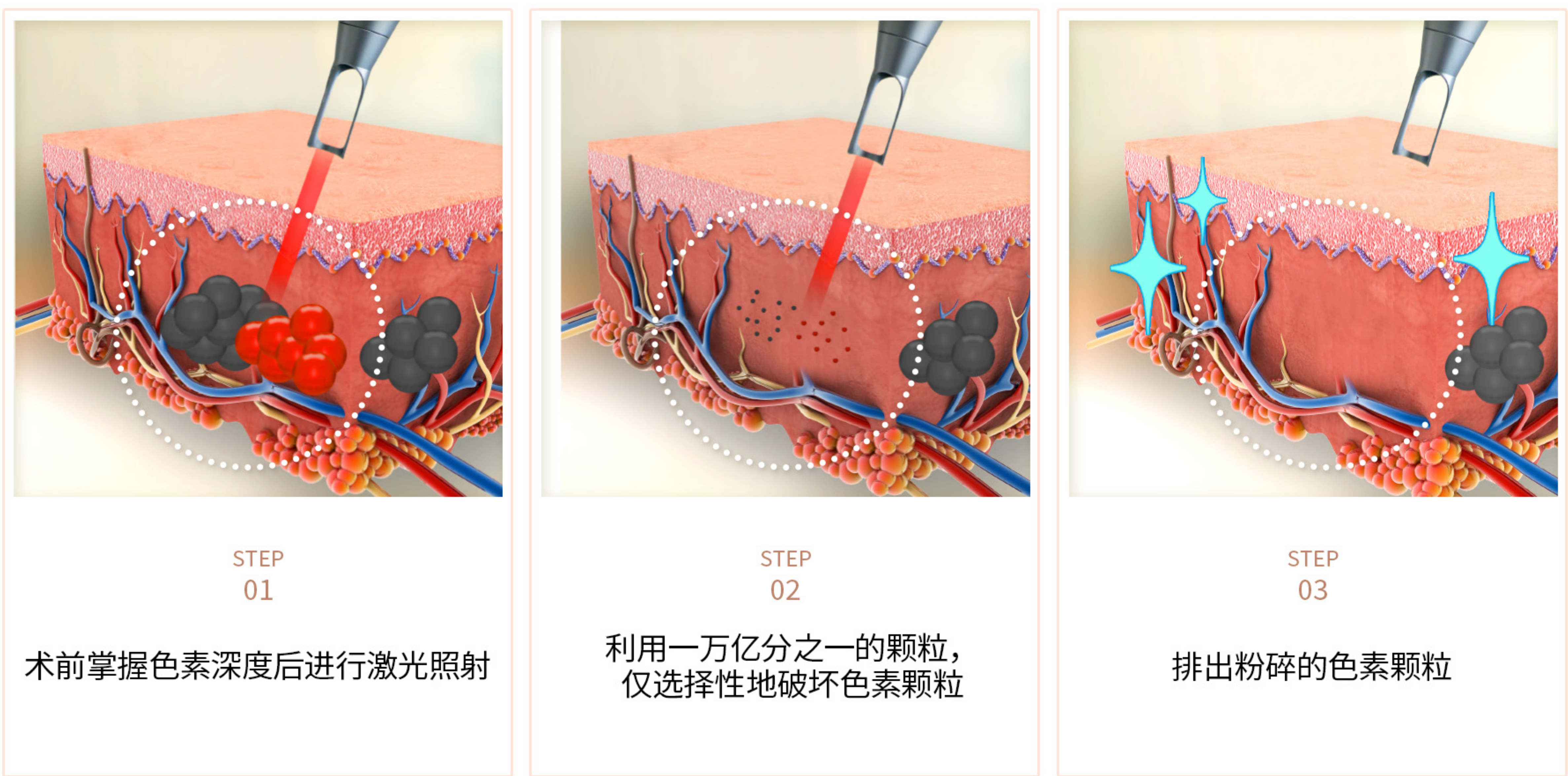

## 推荐对象

- ☒ 希望洗掉久远变色的纹身的人
- ☒ 希望洗掉纹身，给人干净印象的人
- ☒ 纹身图案过时或后悔纹身的人
- ☒ 害怕去纹身手术会带来疼痛的人

## Before & After



Once you visit, you are a Jfeelholic

Jfeel Holic



# 高级脱毛

不同于传统的激光脱毛，它采用非接触方式，热量仅集中于黑色素，不与脱毛部位接触，破坏毛囊细胞，减少周围组织的疼痛和损伤，是提高安全性的高级激光装置。

## 推荐对象

- ☒ 因为怕疼痛而忌讳接受脱毛施术的人
- ☒ 担心频繁使用剃须刀会导致色素沉着的人
- ☒ 汗毛长得很快，嫌经常脱毛太麻烦的人
- ☒ 希望在日常生活轻松脱毛的人

## 治疗部位



## J Feel高级脱毛为何与众不同？



单人私密房间内施术



采用空气冷却系统  
降低疼痛、  
灼热和烧伤等副作用



根据个人的皮肤状态、  
汗毛的粗细及施术部位进行  
1:1施术

美国FDA批准	疼痛感轻	施术部位多样	安全脱毛
安全性和无接触处理 得到认证的卫生	具有强烈的冷却效果， 治疗过程中几乎无疼痛感	不涂抹激光凝胶，感觉干净、 柔滑，可在多种部位进行施术	术后几乎无色素沉着或副作用， 可立即恢复日常生活

Once you visit, you are a Jfeelholic

Jfeel Holic



# 身体ONDA

ONDA 可根据不同部位与不同层次，精准传递定制化能量，  
同时改善堆积脂肪与松弛肌肤，  
是一套全新的面部+身体紧致提升系统。

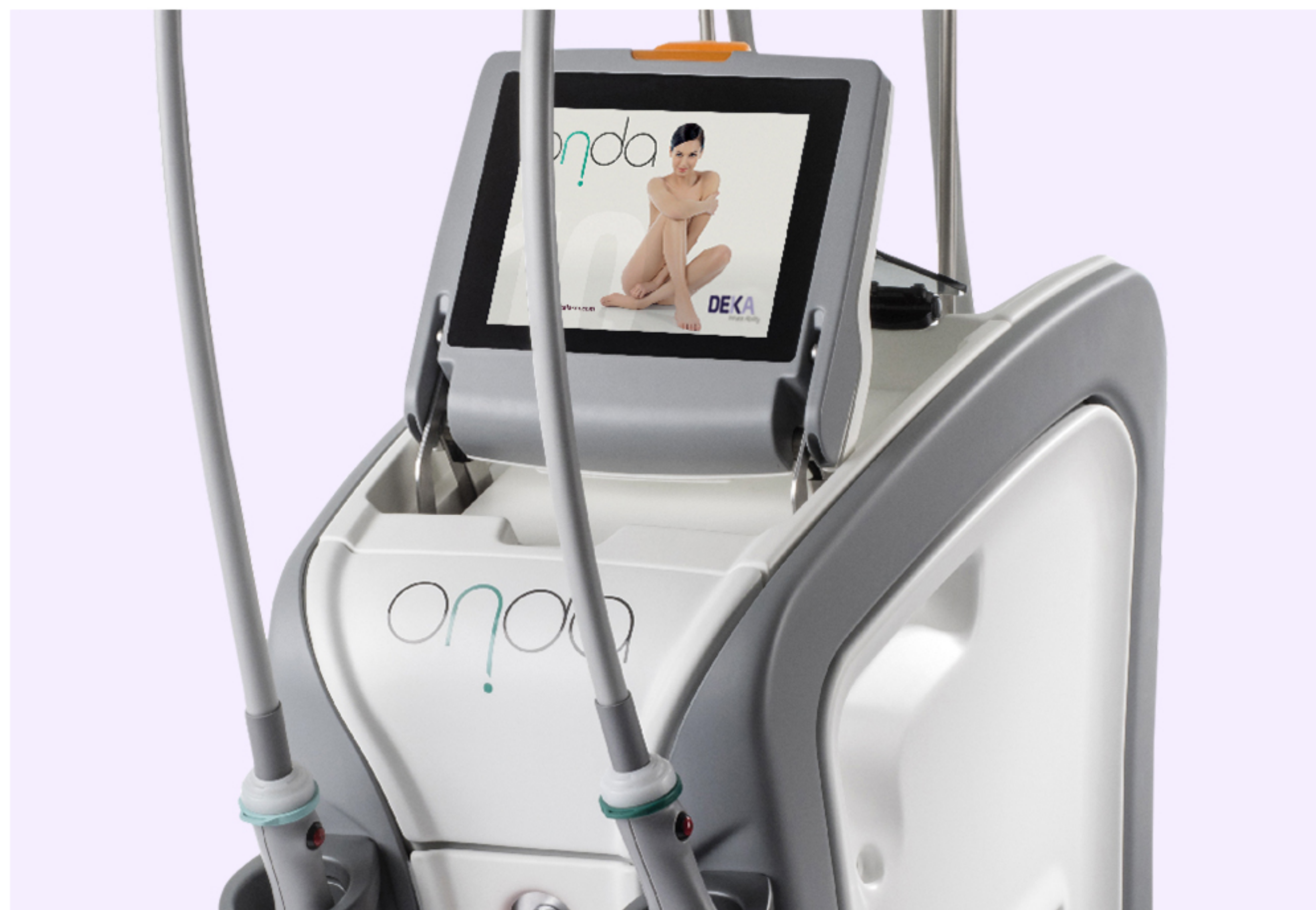

为重要日子提前准备的  
最现实、最高效的一站式解决方案



皮肤弹性



脂肪减少



橘皮组织改善

## 推荐对象

- ☑ 因特定部位脂肪堆积而困扰的人
- ☑ 希望改善橘皮组织的人

- ☑ 工作繁忙，需要快速见效与短恢复期的人
- ☑ 整体皮肤弹性下降的人

## 身体ONDA

Before & After



Before



After

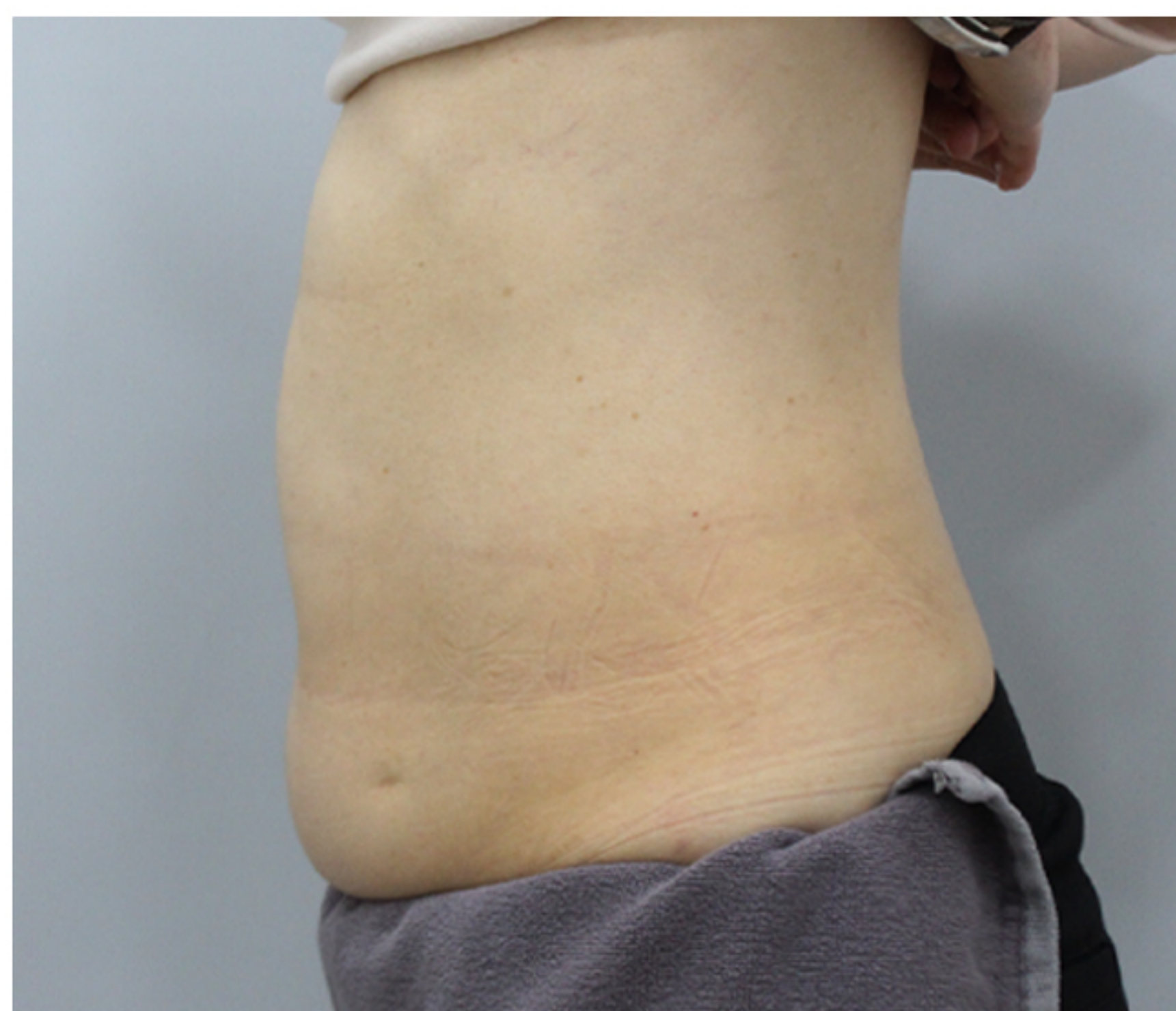

Before

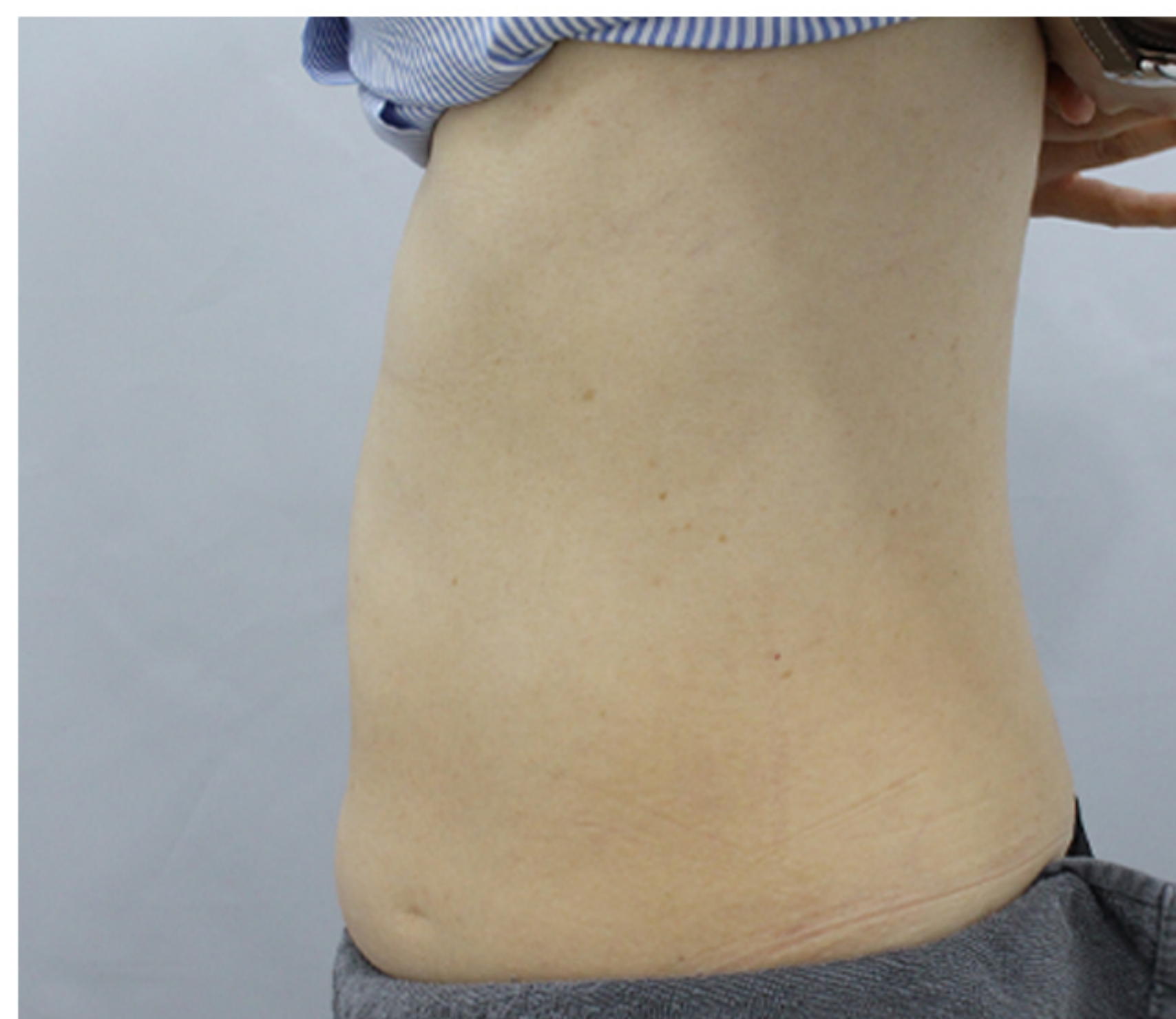

After

Once you visit, you are a Jfeelholic

Jfeel Holic



# FAT DUCE溶脂优素针

fat duce溶脂优素针是 Jfeel Clinic 记录App咨询量第1位的身体管理项目，  
采用在原有脂肪溶解注射基础上升级的高浓缩脂肪分解成分。  
不含类固醇，成分安全，通过促进脂肪细胞分解，帮助多余脂肪与老废物的代谢与排出。  
同时还能改善橘皮组织，使身体线条更加清晰、平滑。

针对每个人不同的体重增加原因进行分析，  
提供的不只是注射，而是真正的定制化解决方案。

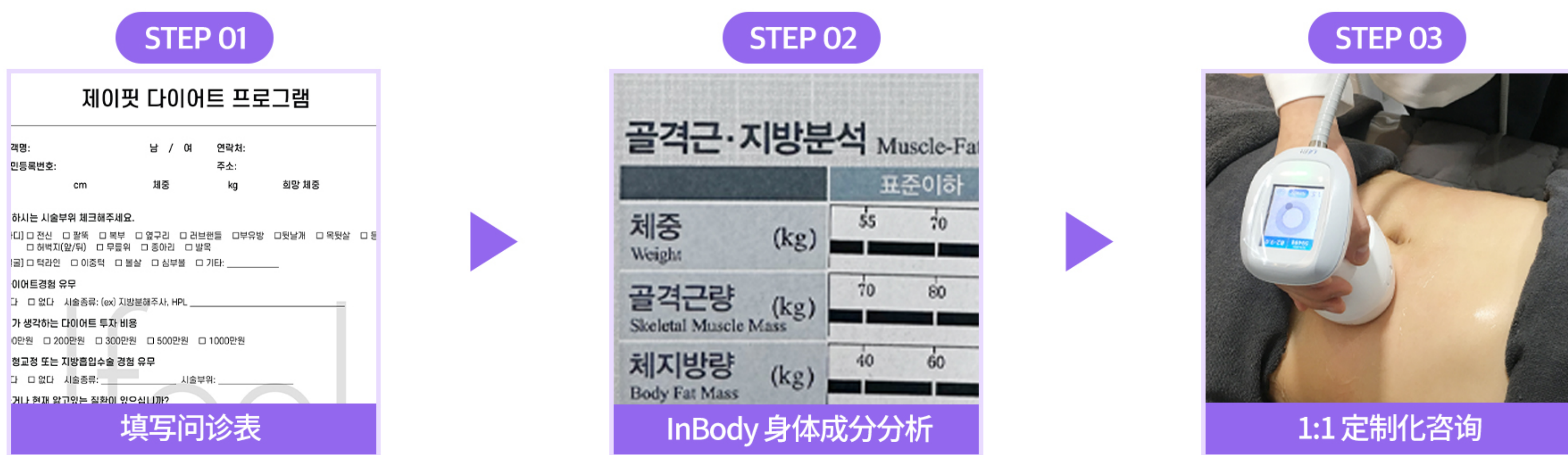

## 推荐对象

- ☒ 即使运动、控制饮食也难以瘦下来的人
  - ☒ 想要打造局部纤细轮廓的人
  - ☒ 希望改善整体身体线条的人
  - ☒ 希望针对二次脂肪、顽固脂肪进行管理的人

## FAT DUCE溶脂优素针

## Before & After



Once you visit, you are a Jfeelholic



# 瘦身CUTTING注射

CUTTING注射是利用强效溶脂成分溶解多余的脂肪后，通过淋巴循环将脂肪和代谢物排出体外，安全自然地缩小尺寸，达到减量效果的施术。

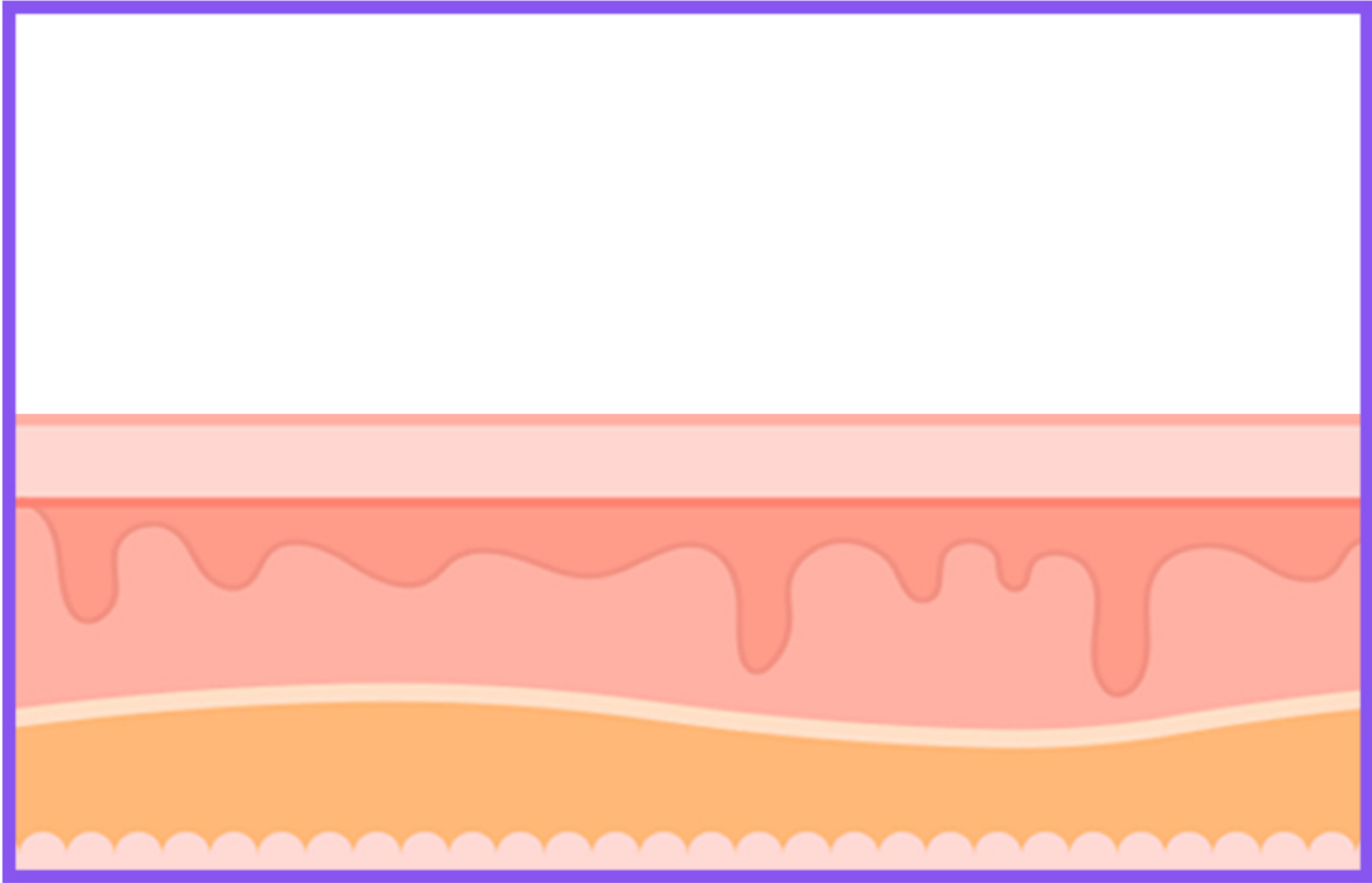
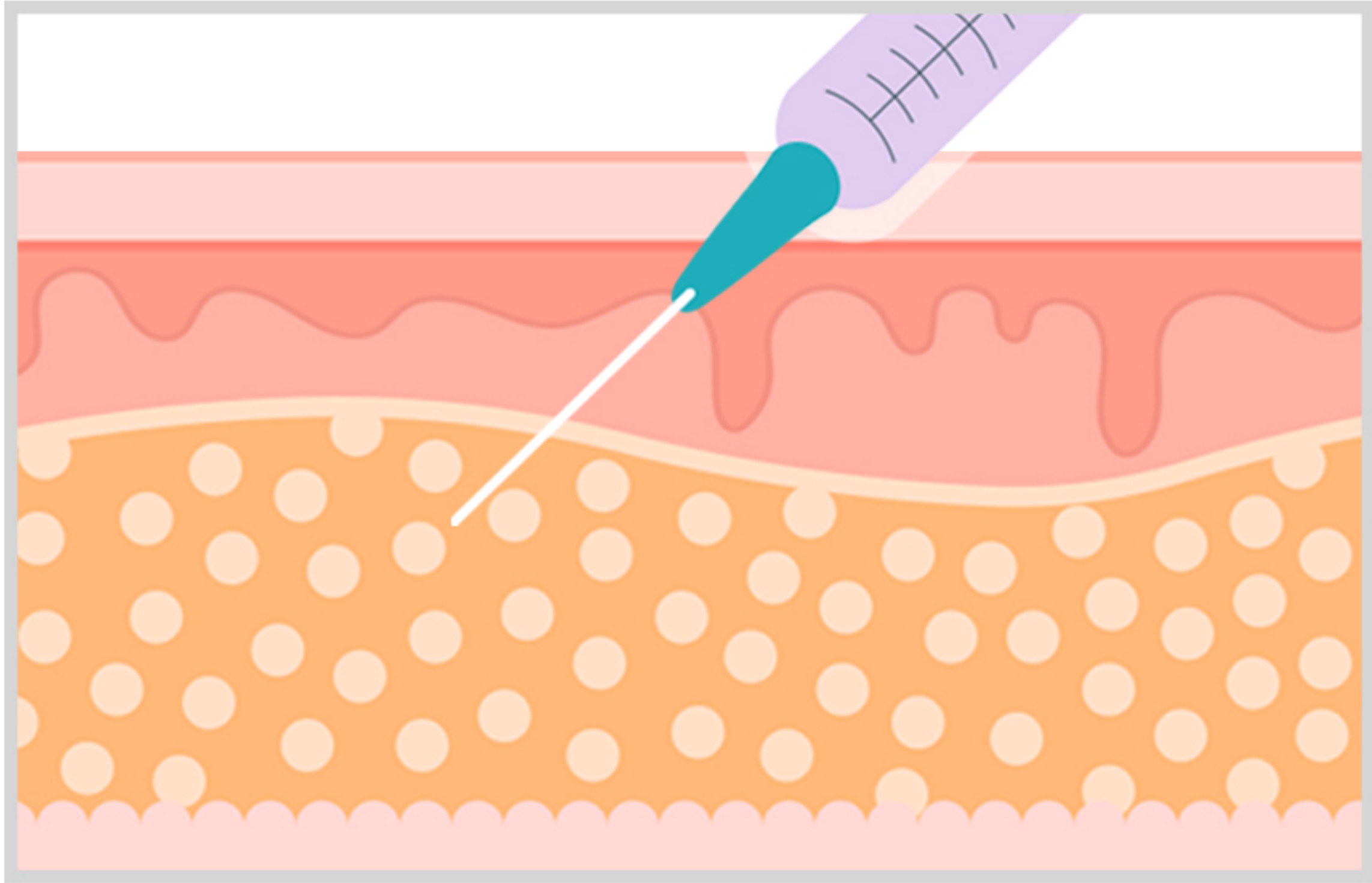

01/ 分解脂肪

02/ 燃烧残留脂肪

03/ 血液循环

04/ 通过代谢物排出脂肪

## 推荐对象

- ☒ 希望注射不含类固醇与PPC的溶脂针的人
- ☒ 希望消除脂肪，但又害怕手术的人
- ☒ 因无法减掉特定部位的赘肉而苦恼的人
- ☒ 希望通过施术实际减少脂肪细胞数量的人

## 瘦身CUTTING注射

Before & After



Before



After



Before



After

Once you visit, you are a Jfeelholic

Jfeel Holic



# BODY SO GOOD INJECTION

BODY SO GOOD针是由天然提取物制成的溶脂针，完全不含类固醇成分，安全可靠。它能破坏并排出妨碍身体线条的脂肪，立即获得缩小尺寸的效果，并且燃烧残留脂肪，术后帮助持续改善。

## 4 Points to BODY SO GOOD



不手术、不开刀，施术简便



天然提取物提高安全性



1:1定制式施术，  
设计身体线条

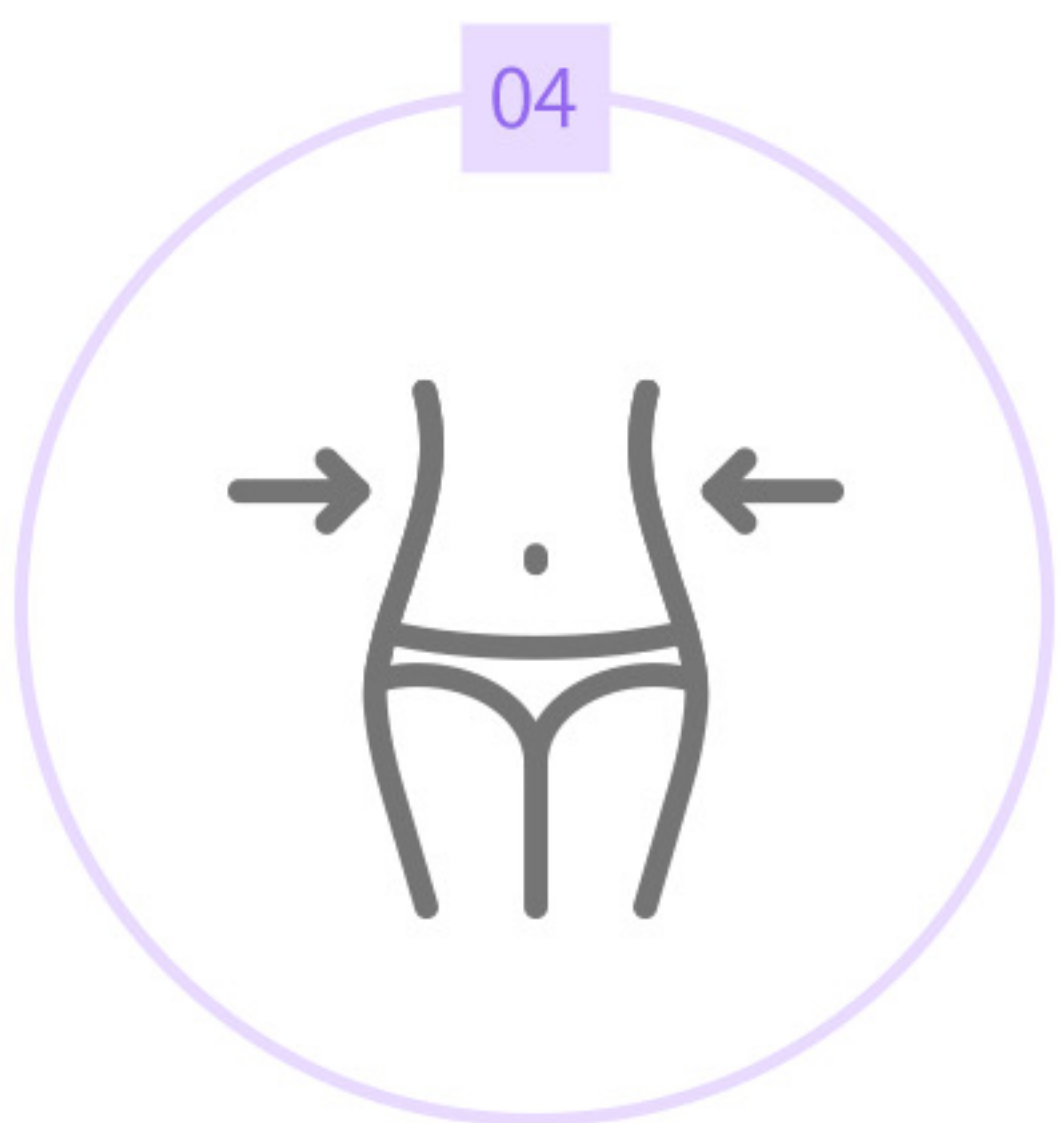

可仅针对需要的部位进行施术

## 推荐对象

- ☒ 希望不开刀去除身体脂肪的人
- ☒ 担心类固醇副作用的人
- ☒ 希望术后轻松回归日常生活的人
- ☒ 希望仅去除特定部位脂肪的人

## BODY SO GOOD INJECTION

Before & After



Before



After



Before



After

Once you visit, you are a Jfeelholic

Jfeel Holic